ผลการปฏิบัติตามมาตรการติดตาม
ตรวจสอบผลกระทบสิ่งแวดล้อม

บทที่ 3

ผลการปฏิบัติตามมาตรการติดตามตรวจสอบผลกระทบสิ่งแวดล้อม

3.1 การปฏิบัติตามมาตรการติดตามตรวจสอบผลกระทบสิ่งแวดล้อม

บริษัท คอนติเนนตัล ซิตี จำกัด เป็นผู้พัฒนา โครงการ อาคารชุดพักอาศัย โนเบิล บีไนน์ทีน ปัจจุบันโครงการฯ ดำเนินการก่อสร้างแล้วเสร็จและได้มีการจัดตั้งนิติบุคคลอาคารชุดเข้ามาบริหารจัดการ โดยตัวโครงการเป็นที่พักอาศัย ในรูปแบบอาคารชุดพักอาศัย จำนวน 2 อาคาร ได้แก่ อาคาร A ขนาดความสูง 48 ชั้น ความสูง 190.00 เมตร (ความ สูงวัดถึงส่วนที่สูงที่สุด) และอาคาร B ขนาดความสูง 27 ชั้น และชั้นใต้ดิน 6 ชั้น ความสูง 108.10 เมตร (ความสูงวัด ถึงส่วนที่สูงที่สุด) โดยโครงการจะปลูกสร้างบนโฉนดที่ดิน จำนวน 2 แปลง ขนาดพื้นที่รวม 3-2-95 ไร่ หรือ 5,980 ตารางเมตร โดยโครงการได้รับหนังสือเห็นชอบรายงานการประเมินผลกระทบ (EIA) จากสำนักงานนโยบายและแผน ทรัพยากรธรรมชาติและสิ่งแวดล้อม ที่ ทส 1009.5/14035 ลงวันที่ 18 พฤศจิกายน 2559 หนังสือเห็นชอบได้กำหนด มาตรการป้องกันและแก้ไขผลกระทบสิ่งแวดล้อมและมาตรการติดตามตรวจสอบผลกระทบสิ่งแวดล้อม เพื่อเป็น แนวทางให้โครงการปฏิบัติ รวมไปถึงเสนอรายงานผลการปฏิบัติตามมาตรการฯ ต่อหน่วยงานอนุญาต และหน่วยงาน ที่เกี่ยวข้อง รวมทั้งสำนักงานนโยบายและแผนทรัพยากรธรรมชาติและสิ่งแวดล้อม (สผ.) ทุก 6 เดือนนั้น

ทั้งนี้ นิติบุคคลอาคารชุด โนเบิล บี ไนน์ทีน ได้มอบหมายให้ บริษัท ศูนย์วิเคราะห์น้ำ จำกัด ดำเนินการติดตาม ตรวจสอบการปฏิบัติตามมาตรการป้องกันและแก้ไขผลกระทบสิ่งแวดล้อมโครงการ อาคารชุดพักอาศัย โนเบิล บีไนน์ทีน (ระยะดำเนินการ) ช่วงเดือนมกราคม ถึง มิถุนายน พ.ศ. 2567 ตามที่กำหนดไว้ในรายงานการประเมินผล กระทบสิ่งแวดล้อม โดยเนื้อหาบทนี้จะแสดงผลการปฏิบัติตามมาตรการป้องกันและแก้ไขผลกระทบสิ่งแวดล้อม ซึ่งทาง บริษัทศูนย์วิเคราะห์น้ำ จำกัด ทำการตรวจประเมินด้วยวิธี Walk through Survey พร้อมทั้งรวบรวมเอกสาร หลักฐานต่างๆ และภาพถ่ายประกอบผลการปฏิบัติตามมาตรการฯ

3.2 วัตถุประสงค์

เพื่อตรวจสอบการทำงานของระบบสาธารณูปโภค ระบบการสนับสนุน และวิเคราะห์ผลกระทบสิ่งแวดล้อม ประเมินผลและจัดทำรายการติดตามตรวจสอบผลกระทบสิ่งแวดล้อมเสนอต่อสำนักนโยบายและแผน ทรัพยากรธรรมชาติและสิ่งแวดล้อม และหน่วยงานที่เกี่ยวข้องรับทราบถึงสถานการณ์คุณภาพสิ่งแวดล้อมของ โครงการ อาคารชุดพักอาศัย โนเบิล บีไนน์ทีน

3.3 ขอบเขตการติดตามตรวจสอบผลกระทบสิ่งแวดล้อม

ทางโครงการมีแผนการติดตามตรวจสอบผลกระทบสิ่งแวดล้อมระหว่างเดือนเดือนมกราคม ถึง มิถุนายน พ.ศ. 2567 ซึ่งประกอบไปด้วย การติดตามตรวจสอบคุณภาพอากาศ, เสียง, น้ำใช้, สระว่ายน้ำ, น้ำเสีย, การระบายน้ำ, มูลฝอย, ระบบไฟฟ้า, การอนุรักษ์พลังงาน, ระบบป้องกันอัคคีภัย, ระบบระบายอากาศ, การจราจร, อาชีวอนามัยและ ความปลอดภัย, ทัศนียภาพ, การบดบังแสงแดดและทิศทางลม, การบดบังคลื่นวิทยุ/โทรทัศน์ และคุณภาพชีวิตและ ความพึงพอใจของผู้พักอาศัยภายในโครงการ

3.4 ผลการปฏิบัติตามมาตรการติดตามตรวจสอบผลกระทบสิ่งแวดล้อม

ตามหนังสือเห็นชอบรายงานวิเคราะห์ผลกระทบสิ่งแวดล้อมได้กำหนดให้มีการตรวจสอบและทบทวนการปฏิบัติตามมาตรการฯ เป็นประจำทุก 6 เดือน ดังนั้น เพื่อเป็นการปฏิบัติตามข้อกำหนด โครงการจึงกำหนดให้มีการจัดทำรายงานผลการปฏิบัติตามมาตรการป้องกันและแก้ไขผลกระทบสิ่งแวดล้อมและมาตรการติดตามตรวจสอบผลกระทบสิ่งแวดล้อม ฉบับนี้ขึ้น เพื่อเป็นการรายงานผลการปฏิบัติระหว่างเดือนมกราคม ถึง มิถุนายน พ.ศ. 2567 โดยมีรายละเอียดดังต่อไปนี้

ตารางที่ 3.4-1 มาตรการติดตามตรวจสอบผลกระทบสิ่งแวดล้อม โครงการ อาคารชุดพักอาศัย โนเบิล บีไนน์ทีน ระยะดำเนินการ

องค์ประกอบ สิ่งแวดล้อม	ดัชนีที่ตรวจวัด/ความถี่	บริเวณที่ตรวจวัด	ผลการปฏิบัติและรายละเอียดการปฏิบัติตามมาตรการฯ ✓ = ปฏิบัติ ✗ = ไม่ได้ปฏิบัติ ○ = ปฏิบัติไม่ได้ ⊙ = ปฏิบัติได้แต่ไม่มีประสิทธิภาพ ● = ยังไม่ถึงเวลาปฏิบัติ	ปัญหา/ อุปสรรค/ แนวทางแก้ไข	เอกสารอ้างอิง
1. คุณภาพอากาศ 1.1 ฝุ่นละออง	ดัชนีที่ตรวจวัด - ความสะอาด ความถี่ - ทุกวัน	- ถนนในพื้นที่โครงการ	✓ - ถนนในพื้นที่โครงการ มีการทำความสะอาดเป็นประจำทุกวัน	-	ภาพที่ 2.2-16 เจ้าหน้าที่ทำความสะอาด ภาคผนวก ค-5 แผนทำความสะอาด
	ดัชนีที่ตรวจวัด - ความเสียหาย/ผลกระทบเรื่องร้องเรียนจากผู้ได้รับผลกระทบ ความถี่ - สัปดาห์ละ 1 ครั้ง	- ผู้พักอาศัยใกล้เคียง	✓ - ตั้งแต่จัดตั้งนิติบุคคลฯ ยังไม่มีการร้องเรียนที่เกิดจากผลกระทบทางด้านฝุ่นละออง	-	-
1.2 มลพิษทางอากาศ	ดัชนีที่ตรวจวัด - ความสะอาด ความถี่ - ทุกวัน	- ถนนในพื้นที่โครงการ	✓ - ถนนในพื้นที่โครงการ มีการทำความสะอาดเป็นประจำทุกวัน	-	ภาพที่ 2.2-16 เจ้าหน้าที่ทำความสะอาด ภาคผนวก ค-5 แผนทำความสะอาด
	ดัชนีที่ตรวจวัด - ความสมบูรณ์ของพันธุ์ไม้ แต่ละพันธุ์ ความถี่ - เดือนละ 1 ครั้ง	- พื้นที่สีเขียวในโครงการ	✓ - นิติบุคคลอาคารชุดฯ มีเจ้าหน้าที่ดูแลพื้นที่สีเขียวโดยรอบโครงการ ให้มีสภาพดี และสวยงาม	-	ภาพที่ 3.4-1 พนักงานดูแลต้นไม้
	ดัชนีที่ตรวจวัด - ความเสียหาย/ผลกระทบเรื่องร้องเรียนจากผู้ได้รับผลกระทบ ความถี่ - สัปดาห์ละ 1 ครั้ง	- ผู้พักอาศัยใกล้เคียง	✓ - ตั้งแต่จัดตั้งนิติบุคคลฯ ยังไม่มีการร้องเรียนที่เกิดจากผลกระทบทางด้านฝุ่นละออง	-	-

ตารางที่ 3.4-1 (ต่อ) มาตรการติดตามตรวจสอบผลกระทบสิ่งแวดล้อม โครงการ อาคารชุดพักอาศัย โนเบิล บีไนน์ทีน ระยะดำเนินการ

องค์ประกอบ สิ่งแวดล้อม	ดัชนีที่ตรวจวัด/ความถี่	บริเวณที่ตรวจวัด	ผลการปฏิบัติและรายละเอียดการปฏิบัติตามมาตรการ ✓ = ปฏิบัติ ✗ = ไม่ได้ปฏิบัติ ○ = ปฏิบัติไม่ได้ ⊙ = ปฏิบัติได้แต่ไม่มีประสิทธิภาพ ● = ยังไม่ถึงเวลาปฏิบัติ	ปัญหา/ อุปสรรค/ แนวทางแก้ไข	เอกสารอ้างอิง
2. เสียง	ดัชนีที่ตรวจวัด - สภาพที่มองเห็นชัดเจน และไม่ ลบลือน ความถี่ - เดือนละ 1 ครั้ง	- ภายในพื้นที่โครงการ ป้ายและสัญลักษณ์ ต่าง ๆ อาทิเช่น ป้ายห้ามติดเครื่องยนต์ ป้ายจำกัดความเร็ว เป็นต้น	✓ - ป้าย และสัญลักษณ์จราจรในพื้นที่โครงการ มีเจ้าหน้าที่ ตรวจสอบสภาพให้มองเห็นชัดเจน และไม่ลบลือน	-	ภาพที่ 3.4-2 คู่มือป้าย และ เครื่องหมายจราจร
	ดัชนีที่ตรวจวัด - ความเสียหาย/ผลกระทบเรื่อง ร้องเรียนจากผู้ได้รับผลกระทบ ความถี่ - สัปดาห์ละ 1 ครั้ง	- ติดตั้งกล่องรับความคิดเห็น บริเวณ ป้อมยาม	✓ - หากมีผู้ได้รับผลกระทบสามารถร้องเรียนได้ที่นิติบุคคล อาคารชุด	-	-
3. น้ำใช้	ดัชนีที่ตรวจวัด - การแตกหรือรั่วซึมของท่อประปา ความถี่ - เดือนละ 1 ครั้ง	- เส้นท่อน้ำประปา	✓ - นิติบุคคลอาคารชุดฯ มีเจ้าหน้าที่ตรวจสอบรอยรั่วของท่อ ประปา เป็นประจำทุกเดือน	-	ภาพที่ 2.2-7 ตรวจสอบ สาธารณูปโภค
	ดัชนีที่ตรวจวัด - ความสะอาด ความถี่ - ปีละ 2 ครั้ง	- ถังเก็บน้ำใช้	✓ - นิติบุคคลอาคารชุดฯ มีการล้างถังเก็บน้ำใช้ปีละ 2 ครั้ง โดย ปี 2567 จะล้าง 17-18 กรกฎาคม 2567 ล่าสุดล้างเมื่อวันที่ 22-23 พฤศจิกายน 2566	-	ภาพที่ 2.2-7 ตรวจสอบ สาธารณูปโภค
	ดัชนีที่ตรวจวัด - ปิดวาล์วในช่วง 07.00-10.00 น. และช่วงเวลา 19.30-21.00 น. ความถี่ - ทุกวัน	- วาล์วควบคุมการจ่ายน้ำ	✓ - ระบบสูบน้ำของโครงการ ทำหน้าที่สูบน้ำโดยไม่ดึงน้ำ จากท่อประปาโดยตรง และควบคุมระบบจ่ายน้ำด้วยระดับ ลูกลอย	-	ภาพที่ 2.2-8 ระบบน้ำใช้ โครงการ

ตารางที่ 3.4-1 (ต่อ) มาตรการติดตามตรวจสอบผลกระทบสิ่งแวดล้อม โครงการ อาคารชุดพักอาศัย โนเบิล บีโน้ทีน ระยะดำเนินการ

องค์ประกอบ สิ่งแวดล้อม	ดัชนีที่ตรวจวัด/ความถี่	บริเวณที่ตรวจวัด	ผลการปฏิบัติและรายละเอียดการปฏิบัติตามมาตรการฯ ✓ = ปฏิบัติ ✗ = ไม่ได้ปฏิบัติ ○ = ปฏิบัติไม่ได้ ⊙ = ปฏิบัติได้แต่ไม่มีประสิทธิภาพ ● = ยังไม่ถึงเวลาปฏิบัติ	ปัญหา/ อุปสรรค/ แนวทางแก้ไข	เอกสารอ้างอิง
4. สระว่ายน้ำ 4.1 โครงสร้างสระ ว่ายน้ำ	ดัชนีที่ตรวจวัด - สภาพดีไม่แตกร้าว ความถี่ - สัปดาห์ละ 1 ครั้ง	- พื้นที่สระว่ายน้ำ	✓ - พื้นที่สระว่ายน้ำของโครงการ มีเจ้าหน้าที่คอยตรวจสอบให้มี สภาพพร้อมใช้งานตลอดเวลา	-	ภาพที่ 2.2-10 สระว่ายน้ำ โครงการ
	ดัชนีที่ตรวจวัด - สภาพพร้อมใช้งาน ไม่ชำรุด ความถี่ - สัปดาห์ละ 1 ครั้ง	- อุปกรณ์ไฟฟ้าบริเวณสระว่ายน้ำ	✓ - อุปกรณ์ไฟฟ้าบริเวณสระว่ายน้ำ ทางเจ้าหน้าที่มีการตรวจ สภาพไม่ให้ชำรุด	-	-
4.2 อุบัติเหตุจาก การจมน้ำ	ดัชนีที่ตรวจวัด - ไม่มีน้ำขัง ความถี่ - สัปดาห์ละ 1 ครั้ง	- ขอบสระและทางเดินรอบสระว่ายน้ำ	✓ - สระว่ายน้ำโครงการ มีเจ้าหน้าที่ทำความสะอาดเป็นประจำ เพื่อไม่ให้ทางเดินขอบสระเปียก และลื่น	-	ภาพที่ 2.2-10 สระว่ายน้ำ โครงการ
	ดัชนีที่ตรวจวัด - สภาพดี ไม่ลื่น ความถี่ - สัปดาห์ละ 1 ครั้ง	- ป้ายแสดงกฎข้อบังคับสำหรับผู้ใช้สระว่ายน้ำ	✓ - ป้ายแสดงกฎข้อบังคับ มีสภาพดี ไม่ลื่น	-	ภาพที่ 2.2-10 สระว่ายน้ำ โครงการ
	ดัชนีที่ตรวจวัด - สภาพพร้อมใช้งาน ไม่ชำรุด ความถี่ - สัปดาห์ละ 1 ครั้ง	- อุปกรณ์ประจำสระว่ายน้ำ เช่น ไม้ ช่วยชีวิต ท่วงชูชีพ โฟมช่วยชีวิต	✓ - อุปกรณ์ประจำสระว่ายน้ำ อาคาร A มีไม้ช่วยชีวิต 1 อัน, ท่วงชูชีพ 1 อัน และเครื่องช่วยหายใจสำหรับเด็กและผู้ใหญ่ อย่างละ 1 อัน อาคาร B มีไม้ช่วยชีวิต 1 อัน, ท่วงชูชีพ 1 อัน, โฟมช่วยชีวิต 3 อัน และเครื่องช่วยหายใจสำหรับเด็กและผู้ใหญ่ อย่างละ 1 อัน มีสภาพพร้อมใช้งาน ไม่ชำรุด	-	ภาพที่ 2.2-10 สระว่ายน้ำ โครงการ

ตารางที่ 3.4-1 (ต่อ) มาตรการติดตามตรวจสอบผลกระทบสิ่งแวดล้อม โครงการ อาคารชุดพักอาศัย โนเบิล บีไนน์ทีน ระยะดำเนินการ

องค์ประกอบ สิ่งแวดล้อม	ดัชนีที่ตรวจวัด/ความถี่	บริเวณที่ตรวจวัด	ผลการปฏิบัติและรายละเอียดการปฏิบัติตามมาตรการฯ ✓ = ปฏิบัติ ✕ = ไม่ได้ปฏิบัติ ○ = ปฏิบัติไม่ได้ ⊙ = ปฏิบัติได้แต่ไม่มีประสิทธิภาพ ● = ยังไม่ถึงเวลาปฏิบัติ		ปัญหา/ อุปสรรค/ แนวทางแก้ไข	เอกสารอ้างอิง
4.2 อุบัติเหตุจาก การจมน้ำ (ต่อ)	ดัชนีที่ตรวจวัด - สภาพพร้อมใช้งาน ไม่ชำรุด ความถี่ - สัปดาห์ละ 1 ครั้ง	- อุปกรณ์ไฟฟ้าส่องสว่าง	✓	- อุปกรณ์ไฟฟ้าบริเวณสระว่ายน้ำ เจ้าหน้าที่มีการตรวจสอบสภาพ ไม่ให้ชำรุด	-	-
4.3 คุณภาพน้ำสระ ว่ายน้ำ	ดัชนีที่ตรวจวัด - pH - Residual Chlorine ความถี่ - ทุกวัน	- สระว่ายน้ำ ส่วนลึก ตื้น	✓	- ระหว่างเดือน ม.ค.-มิ.ย.67 มีการตรวจวัด pH, Cl ₂ สระว่ายน้ำ น้ำ ส่วนลึกและส่วนตื้น เป็นประจำทุกวัน	-	ผลการตรวจวัด ดังหัวข้อที่ 3.5.4 ภาคผนวก ง-3 ผลการตรวจ วิเคราะห์คุณภาพน้ำในสระ ว่ายน้ำ : ค่าความเป็นกรด- ด่าง และคลอรีน
	ดัชนีที่ตรวจวัด - Coliform Bacteria - จุลินทรีย์กลุ่มที่ทำให้เกิดโรค (ได้แก่ <i>Escherichia Coli</i> , <i>Staphylococcus aureus</i> และ <i>Pseudomonas aeruginosa</i>) ความถี่ - สัปดาห์ละ 1 ครั้ง	- สระว่ายน้ำ ส่วนลึก ตื้น	✓	- ระหว่างเดือน ม.ค.-มิ.ย.67 มีการตรวจวัด Coliform Bacteria, <i>Escherichia Coli</i> , <i>Staphylococcus aureus</i> และ <i>Pseudomonas aeruginosa</i> สัปดาห์ละ 1 ครั้ง พบว่า ดัชนี การตรวจวัดมีค่าอยู่ในเกณฑ์มาตรฐานกำหนด	-	ผลการตรวจวัด ดังหัวข้อที่ 3.5.4 ภาคผนวก ง-2 ผลการตรวจ วิเคราะห์คุณภาพน้ำในสระ ว่ายน้ำ โดยห้องปฏิบัติการ
	ดัชนีที่ตรวจวัด - สภาพดี ไม่ชำรุด ความถี่ - สัปดาห์ละ 1 ครั้ง	- ระบบกรองน้ำสระว่ายน้ำ	✓	- ระบบกรองน้ำสระว่ายน้ำ มีเจ้าหน้าที่เดินระบบทุกวัน	-	ภาพที่ 2.2-11 ดูแลสระว่ายน้ำ

ตารางที่ 3.4-1 (ต่อ) มาตรการติดตามตรวจสอบผลกระทบสิ่งแวดล้อม โครงการ อาคารชุดพักอาศัย โนเบิล บีไนน์ทีน ระยะดำเนินการ

องค์ประกอบ สิ่งแวดล้อม	ดัชนีที่ตรวจวัด/ความถี่	บริเวณที่ตรวจวัด	ผลการปฏิบัติและรายละเอียดการปฏิบัติตามมาตรการฯ ✓ = ปฏิบัติ ✗ = ไม่ได้ปฏิบัติ ○ = ปฏิบัติไม่ได้ ⊙ = ปฏิบัติได้แต่ไม่มีประสิทธิภาพ ● = ยังไม่ถึงเวลาปฏิบัติ	ปัญหา/ อุปสรรค/ แนวทางแก้ไข	เอกสารอ้างอิง
4.3 คุณภาพน้ำสระ ว่ายน้ำ (ต่อ)	ดัชนีที่ตรวจวัด - ไม่มีตะกอน ตะไคร่น้ำ และ เศษผง ความถี่ - สัปดาห์ละ 1 ครั้ง	- ความสะอาดของสระว่ายน้ำ	✓ - มีการทำความสะอาดสระว่ายน้ำ วันเว้นวัน	-	ภาพที่ 2.2-11 ดูแลสระว่ายน้ำ
5.น้ำเสีย 5.1 ประสิทธิภาพ ของระบบบำบัดน้ำ เสีย (1) คุณภาพน้ำ ทิ้งก่อนการบำบัด	ดัชนีที่ตรวจวัด - pH, BOD, SS, Settleable Solid, TDS, H ₂ S, TKN, Fat Oil & Grease, Total coliform Bacteria และ Fecal Coliform Bacteria ความถี่ - เดือนละ 1 ครั้ง	- บ่อปรับสมดุลของระบบบำบัดน้ำเสียแต่ละ ชุด	✓ - ระหว่างเดือน ม.ค.-มิ.ย.67 มีการตรวจวัด pH, BOD, SS, Settleable Solid, TDS, H ₂ S, TKN, Fat Oil & Grease, Total coliform Bacteria และ Fecal Coliform Bacteria เดือนละ 1 ครั้ง พบว่า ดัชนีการตรวจวัดคุณภาพน้ำทิ้งก่อนการบำบัด อยู่ในเกณฑ์การออกแบบของระบบบำบัดน้ำเสียของโครงการ	-	ผลการตรวจวัด ดังหัวข้อที่ 3.5.3 ภาคผนวก ง-1 ผลการตรวจ วิเคราะห์คุณภาพน้ำเสีย-น้ำ ทิ้ง โดยห้องปฏิบัติการ
(2) คุณภาพน้ำ ทิ้งหลังการบำบัด	ดัชนีที่ตรวจวัด - pH, BOD, SS, Settleable Solid, TDS, H ₂ S, TKN, Fat Oil & Grease, Total coliform Bacteria และ Fecal Coliform Bacteria ความถี่ - เดือนละ 1 ครั้ง	- บ่อตรวจสภาพคุณภาพน้ำของระบบ บำบัดน้ำเสียแต่ละชุด	✓ - ระหว่างเดือน ม.ค.-มิ.ย.67 มีการตรวจวัดค่า pH, BOD, SS, Settleable Solid, TDS, H ₂ S, TKN, Fat Oil & Grease, Total coliform Bacteria และ Fecal Coliform Bacteria พบว่า น้ำทิ้งหลังการบำบัด และน้ำทิ้งก่อนปล่อยออกนอกโครงการ ของ อาคาร A และ อาคาร B ส่วนใหญ่มีค่าอยู่ในเกณฑ์ มาตรฐานประกาศกระทรวงทรัพยากรธรรมชาติและ สิ่งแวดล้อม เรื่อง กำหนดมาตรฐานควบคุมการระบายน้ำทิ้ง จากอาคารบางประเภทและบางขนาด พ.ศ. 2548	-	ผลการตรวจวัด ดังหัวข้อที่ 3.5.3 ภาคผนวก ง-1 ผลการตรวจ วิเคราะห์คุณภาพน้ำเสีย-น้ำ ทิ้ง โดยห้องปฏิบัติการ

ตารางที่ 3.4-1 (ต่อ) มาตรการติดตามตรวจสอบผลกระทบสิ่งแวดล้อม โครงการ อาคารชุดพักอาศัย โนเบิล บีไนน์ทีน ระยะดำเนินการ

องค์ประกอบ สิ่งแวดล้อม	ดัชนีที่ตรวจวัด/ความถี่	บริเวณที่ตรวจวัด	ผลการปฏิบัติและรายละเอียดการปฏิบัติตามมาตรการฯ ✓ = ปฏิบัติ ✗ = ไม่ได้ปฏิบัติ ○ = ปฏิบัติไม่ได้ ⊙ = ปฏิบัติได้แต่ไม่มีประสิทธิภาพ ● = ยังไม่ถึงเวลาปฏิบัติ	ปัญหา/ อุปสรรค/ แนวทางแก้ไข	เอกสารอ้างอิง
5.2 การทำงานของ ระบบบำบัดน้ำเสีย	ดัชนีที่ตรวจวัด - ปริมาณการใช้ไฟฟ้าของระบบ บำบัดน้ำเสีย (หน่วย) - ปริมาณน้ำใช้ในทุกกิจกรรมของ แหล่งกำเนิดมลพิษ (ลูกบาศก์ เมตร) - ปริมาณน้ำเสียที่เข้าสู่ระบบ บำบัดน้ำเสีย (ลูกบาศก์เมตร) - การระบายน้ำทิ้งจากระบบ บำบัดน้ำเสีย (ระบาย/ไม่ระบาย) - ปริมาณสารเคมีหรือสารสกัด ชีวภาพที่ใช้ (ชื่อ/ปริมาณ) (ลิตร หรือกก.) - การทำงานของระบบบำบัดน้ำ เสีย (ปกติ/ผิดปกติ) - การทำงานของเครื่องสูบน้ำ (ปกติ/ผิดปกติ) - การทำงานของเครื่องเติมอากาศ (ปกติ/ผิดปกติ) - การทำงานของเครื่องกวนผสม น้ำเสีย (ปกติ/ผิดปกติ) ความถี่ - ทุกวัน	- ระบบบำบัดน้ำเสียของโครงการ	✓ - มีการเก็บสถิติและข้อมูลซึ่งแสดงผลการทำงานของระบบ บำบัดน้ำเสียในแต่ละวัน และจัดทำบันทึกรายละเอียดดังกล่าว ตามแบบ ทส.1 และจัดทำรายงานสรุปผลการทำงานของระบบ บำบัดน้ำเสียในแต่ละเดือนตามแบบ ทส.2 และส่งรายงานทาง อิเล็กทรอนิกส์	-	ภาคผนวก ค-2 การทำงาน ของระบบบำบัด

ตารางที่ 3.4-1 (ต่อ) มาตรการติดตามตรวจสอบผลกระทบสิ่งแวดล้อม โครงการ อาคารชุดพักอาศัย โนเบิล บีโน้ทีน ระยะดำเนินการ

องค์ประกอบ สิ่งแวดล้อม	ดัชนีที่ตรวจวัด/ความถี่	บริเวณที่ตรวจวัด	ผลการปฏิบัติและรายละเอียดการปฏิบัติตามมาตรการฯ ✓ = ปฏิบัติ ✗ = ไม่ได้ปฏิบัติ ○ = ปฏิบัติไม่ได้ ⊙ = ปฏิบัติได้แต่ไม่มีประสิทธิภาพ ● = ยังไม่ถึงเวลาปฏิบัติ	ปัญหา/ อุปสรรค/ แนวทางแก้ไข	เอกสารอ้างอิง
5.2 การทำงานของ ระบบบำบัดน้ำเสีย (ต่อ)	ดัชนีที่ตรวจวัด - การทำงานของเครื่องผสม สารเคมี (ปกติ/ผิดปกติ) - เครื่องสูบลูกสูบ (ปกติ/ ผิดปกติ) - อื่น ๆ (ระบุ) (ปกติ/ผิดปกติ) - ปริมาณตะกอนส่วนเกินที่เกิดขึ้น จากระบบบำบัดน้ำเสียที่นำไป กำจัด - ปัญหาอุปสรรค และแนวทาง แก้ไข ความถี่ - ทุกวัน	- ระบบบำบัดน้ำเสียของโครงการ	✓ - มีการเก็บสถิติและข้อมูลซึ่งแสดงผลการทำงานของระบบ บำบัดน้ำเสียในแต่ละวัน และจัดทำบันทึกรายละเอียดดังกล่าว ตามแบบ ทส.1 และจัดทำรายงานสรุปผลการดำเนินงานของระบบ บำบัดน้ำเสียในแต่ละเดือนตามแบบ ทส.2 และส่งรายงานทาง อิเล็กทรอนิกส์	-	ภาคผนวก ค-2 การทำงาน ของระบบบำบัด
6. การระบายน้ำ	ดัชนีที่ตรวจวัด - การสะสมของตะกอนดินในบ่อ พัก และท่อระบายน้ำ ความถี่ - เดือนละ 1 ครั้ง	- บ่อหน่วงน้ำ และท่อระบายน้ำ	✓ - มีการตรวจการสะสมของดินตะกอนในท่อระบายน้ำ หากมี การสะสมของดินตะกอนมากจะดำเนินการตักตะกอนออก	-	-
	ดัชนีที่ตรวจวัด - สภาพพร้อมใช้งาน - อายุการใช้งาน ความถี่ - 3 เดือน 1 ครั้ง	- เครื่องสูบน้ำภายในบ่อพักน้ำ 1) ตรวจสอบ	✓ - เครื่องสูบน้ำภายในบ่อพักน้ำ มีเจ้าหน้าที่ตรวจสอบการ ทำงานอยู่เป็นประจำ	-	ภาคผนวก ค-4 ตรวจสอบ สาธารณูปโภค

ตารางที่ 3.4-1 (ต่อ) มาตรการติดตามตรวจสอบผลกระทบสิ่งแวดล้อม โครงการ อาคารชุดพักอาศัย โนเบิล ปิโนนีน ระยะดำเนินการ

องค์ประกอบ สิ่งแวดล้อม	ดัชนีที่ตรวจวัด/ความถี่	บริเวณที่ตรวจวัด	ผลการปฏิบัติและรายละเอียดการปฏิบัติตามมาตรการฯ ✓ = ปฏิบัติ ✗ = ไม่ได้ปฏิบัติ ○ = ปฏิบัติไม่ได้ ⊙ = ปฏิบัติได้แต่ไม่มีประสิทธิภาพ ● = ยังไม่ถึงเวลาปฏิบัติ	ปัญหา/ อุปสรรค/ แนวทางแก้ไข	เอกสารอ้างอิง
7. มูลฝอย	ดัชนีที่ตรวจวัด - ปริมาณมูลฝอยตกค้าง - ความสะอาด ความถี่ - ทุกวัน	1) พื้นที่โครงการ บริเวณที่ตั้งถังมูลฝอย ห้องขยะประจำชั้น และห้องขยะรวม	✓ - ห้องพักขยะมูลฝอยประจำชั้น และห้องพักขยะรวม มีเจ้าหน้าที่จัดเก็บขยะทุกวัน ซึ่งทางเขตเข้ามาเก็บขยะวันเว้นวัน และเมื่อเขตเข้ามาเก็บขยะทางเจ้าหน้าที่จะทำความสะอาดทุกครั้ง	-	ภาพที่ 2.2-15 จัดเก็บขยะ ภาพที่ 2.2-16 เจ้าหน้าที่ทำความสะอาด
	ดัชนีที่ตรวจวัด - กลิ่น ทัศนียภาพ ความถี่ - ทุกวัน	2) ผู้พักอาศัยข้างเคียงพื้นที่โครงการ ติดตามประเมินจากส่วนรับเรื่องร้องเรียน และความคิดเห็น	✓ - ตั้งแต่จัดตั้งนิติบุคคล ยังไม่มีการร้องเรียนที่เกิดจากกลิ่นของขยะมูลฝอย	-	-
8. ระบบไฟฟ้า	ดัชนีที่ตรวจวัด - สภาพดี มองเห็นได้ชัดเจน ไม่บเลือน ความถี่ - ทุกวัน	1) หม้อแปลงไฟฟ้า 1.1) ป้ายเตือนระวังอันตราย	✓ - ห้องหม้อแปลงไฟฟ้า มีป้ายเตือนให้ระวังอันตรายไฟฟ้าแรงสูง และมีเจ้าหน้าที่ตรวจสอบให้มีสภาพดี ไม่บเลือน	-	ภาพที่ 2.2-13 ระบบไฟฟ้า โครงการ
	ดัชนีที่ตรวจวัด - มีสภาพโล่ง ไม่มีสิ่งกีดขวาง ความถี่ - ทุกวัน	1.2) บริเวณโดยรอบหม้อแปลงไฟฟ้า	✓ - บริเวณโดยรอบหม้อแปลงไฟฟ้า ไม่มีสิ่งกีดขวาง	-	ภาพที่ 2.2-13 ระบบไฟฟ้า โครงการ
	ดัชนีที่ตรวจวัด - สภาพพร้อมใช้งาน - อายุการใช้งาน ความถี่ - 3 เดือน/ครั้ง	2) อุปกรณ์ไฟฟ้า	✓ - ห้องไฟฟ้า มีเจ้าหน้าที่ตรวจสอบอุปกรณ์ไฟฟ้าให้มีสภาพพร้อมใช้งาน	-	ภาพที่ 2.2-7 ตรวจสอบ สาธารณูปโภค ภาคผนวก ค-4 ตรวจสอบ สาธารณูปโภค

ตารางที่ 3.4-1 (ต่อ) มาตรการติดตามตรวจสอบผลกระทบสิ่งแวดล้อม โครงการ อาคารชุดพักอาศัย โนเบิล บีไนน์ทีน ระยะดำเนินการ

องค์ประกอบ สิ่งแวดล้อม	ดัชนีที่ตรวจวัด/ความถี่	บริเวณที่ตรวจวัด	ผลการปฏิบัติและรายละเอียดการปฏิบัติตามมาตรการฯ ✓ = ปฏิบัติ ✗ = ไม่ได้ปฏิบัติ ○ = ปฏิบัติไม่ได้ ⊙ = ปฏิบัติได้แต่ไม่มีประสิทธิภาพ ● = ยังไม่ถึงเวลาปฏิบัติ	ปัญหา/ อุปสรรค/ แนวทางแก้ไข	เอกสารอ้างอิง
9. การอนุรักษ์ พลังงาน	ดัชนีที่ตรวจวัด - เครื่องหมายแสดงประสิทธิภาพ การประหยัดพลังงานที่ระบุมากับ อุปกรณ์เครื่องใช้ไฟฟ้า ความถี่ - เดือนละ 1 ครั้ง	- ระบบไฟฟ้าส่องสว่าง - ระบบปรับอากาศส่วนกลาง - เครื่องจักร อุปกรณ์ต่าง ๆ เช่น ลิฟต์ เครื่องสูบน้ำ	✓ - ระบบไฟฟ้าส่องสว่าง โครงการใช้หลอด LED, ระบบปรับ อากาศใช้แบบประหยัดพลังงาน	-	ภาพที่ 2.2-17 อนุรักษ์ พลังงาน
	ดัชนีที่ตรวจวัด - สภาพดี มองเห็นได้ชัดเจน ไม่ลบ เลือน ความถี่ - เดือนละ 1 ครั้ง	- จุดติดประกาศ และป้ายประชาสัมพันธ์	✓ - จุดติดประกาศ และป้ายประชาสัมพันธ์ มีเจ้าหน้าที่ดูแลให้มี สภาพพร้อมใช้งาน และไม่ลบเลือน	-	-
10. ระบบป้องกัน อัคคีภัย	ดัชนีที่ตรวจวัด - สภาพพร้อมใช้งาน ความถี่ - 3 เดือน/ครั้ง	1) อุปกรณ์ในระบบป้องกัน และสัญญาณ เตือนอัคคีภัย	✓ - มีการตรวจสอบอุปกรณ์ป้องกันและสัญญาณเตือนอัคคีภัย ให้ใช้งานได้อยู่เสมอ	-	ภาพที่ 2.2-7 ตรวจสอบ สาธารณูปโภค ภาคผนวก ค-4 ตรวจสอบ สาธารณูปโภค
	ดัชนีที่ตรวจวัด - มีแบตเตอรี่สำรองอยู่ตลอดเวลา และมีสภาพพร้อมใช้งาน ความถี่ - 3 เดือน/ครั้ง	2) ระบบจ่ายไฟฟ้าสำรอง	✓ - มีการตรวจสอบอุปกรณ์ไฟฟ้าสำรองเป็นประจำ	-	ภาพที่ 2.2-7 ตรวจสอบ สาธารณูปโภค ภาคผนวก ค-4 ตรวจสอบ สาธารณูปโภค

ตารางที่ 3.4-1 (ต่อ) มาตรการติดตามตรวจสอบผลกระทบสิ่งแวดล้อม โครงการ อาคารชุดพักอาศัย โนเบิล บีไนน์ทีน ระยะดำเนินการ

องค์ประกอบ สิ่งแวดล้อม	ดัชนีที่ตรวจวัด/ความถี่	บริเวณที่ตรวจวัด	ผลการปฏิบัติและรายละเอียดการปฏิบัติตามมาตรการฯ ✓ = ปฏิบัติ ✕ = ไม่ได้ปฏิบัติ ○ = ปฏิบัติไม่ได้ ⊙ = ปฏิบัติได้แต่ไม่มีประสิทธิภาพ ● = ยังไม่ถึงเวลาปฏิบัติ	ปัญหา/ อุปสรรค/ แนวทางแก้ไข	เอกสารอ้างอิง
10.ระบบป้องกัน อัคคีภัย (ต่อ)	ดัชนีที่ตรวจวัด - สภาพที่มองเห็นชัดเจน และไม่ ลบล้าง ความถี่ - 3 เดือน/ครั้ง	3) ป้ายและเครื่องมือแสดงการหนีไฟ และแผนผังเส้นทางหนีไฟ	✓ - มีการตรวจสอบป้ายและเครื่องหมายแสดงการหนีไฟ และ แผนผังเส้นทางหนีไฟ	-	ภาคผนวก ค-4 ตรวจสอบ สาธารณูปโภค
	ดัชนีที่ตรวจวัด - สภาพพร้อมใช้งาน - อายุการใช้งาน ความถี่ - 1 เดือน/ครั้ง	4) อุปกรณ์ดับเพลิง - เครื่องดับเพลิงแบบหัวได้	✓ - มีการตรวจสอบอุปกรณ์ดับเพลิงเป็นประจำ		ภาพที่ 2.2-7 ตรวจสอบ สาธารณูปโภค ภาคผนวก ค-4 ตรวจสอบ สาธารณูปโภค
	ดัชนีที่ตรวจวัด - สภาพพร้อมใช้งาน - เข้าถึงได้สะดวก ความถี่ - 3 เดือน/ครั้ง	- หัวรับน้ำดับเพลิง	✓ - มีการตรวจสอบหัวรับน้ำดับเพลิงให้พร้อมใช้งาน	-	-
	ดัชนีที่ตรวจวัด - สภาพพร้อมใช้งาน - เข้าถึงได้สะดวก ความถี่ - เดือนละ 1 ครั้ง	- สายฉีดน้ำดับเพลิงและตู้เก็บสายฉีด (FHC)	✓ - มีการตรวจสอบสายฉีดน้ำดับเพลิงและตู้เก็บสายฉีด (FHC) ให้พร้อมใช้งาน	-	ภาพที่ 2.2-7 ตรวจสอบ สาธารณูปโภค ภาคผนวก ค-4 ตรวจสอบ สาธารณูปโภค

ตารางที่ 3.4-1 (ต่อ) มาตรการติดตามตรวจสอบผลกระทบสิ่งแวดล้อม โครงการ อาคารชุดพักอาศัย โนเบิล บีไนน์ทีน ระยะดำเนินการ

องค์ประกอบ สิ่งแวดล้อม	ดัชนีที่ตรวจวัด/ความถี่	บริเวณที่ตรวจวัด	ผลการปฏิบัติและรายละเอียดการปฏิบัติตามมาตรการฯ ✓ = ปฏิบัติ ✗ = ไม่ได้ปฏิบัติ ○ = ปฏิบัติไม่ได้ ⊙ = ปฏิบัติได้แต่ไม่มีประสิทธิภาพ ● = ยังไม่ถึงเวลาปฏิบัติ	ปัญหา/ อุปสรรค/ แนวทางแก้ไข	เอกสารอ้างอิง
10.ระบบป้องกัน อัคคีภัย (ต่อ)	ดัชนีที่ตรวจวัด - สภาพพร้อมใช้งาน ความถี่ - เดือนละ 1 ครั้ง	- เครื่องสูบน้ำดับเพลิง	✓ - มีการตรวจสอบเครื่องสูบน้ำดับเพลิงให้พร้อมใช้งาน	-	ภาพที่ 2.2-7 ตรวจสอบ สาธารณูปโภค ภาคผนวก ก-4 ตรวจสอบ สาธารณูปโภค
	ดัชนีที่ตรวจวัด - สภาพพร้อมใช้งาน ความถี่ - เดือนละ 1 ครั้ง	- หัวกระจายน้ำดับเพลิงอัตโนมัติ	✓ - มีการตรวจสอบหัวกระจายน้ำดับเพลิงอัตโนมัติให้พร้อมใช้งาน	-	-
	ดัชนีที่ตรวจวัด - สภาพพร้อมใช้งาน ความถี่ - เดือนละ 1 ครั้ง	- ถังเก็บน้ำดับเพลิง	✓ - มีการตรวจสอบถังเก็บน้ำดับเพลิงให้พร้อมใช้งาน	-	ภาพที่ 2.2-7 ตรวจสอบ สาธารณูปโภค ภาคผนวก ก-4 ตรวจสอบ สาธารณูปโภค
	ดัชนีที่ตรวจวัด - สภาพพร้อมใช้งาน - เข้าถึงได้สะดวก ความถี่ - เดือนละ 1 ครั้ง	- ลิฟต์ดับเพลิง	✓ - มีการตรวจสอบลิฟต์ดับเพลิงให้พร้อมใช้งาน	-	-
	ดัชนีที่ตรวจวัด - สภาพพร้อมใช้งาน - ไม่มีสิ่งกีดขวาง ความถี่ - เดือนละ 1 ครั้ง	5) บันไดหนีไฟ เส้นทางในการหนีไฟ และ จุดรวมคนเบื้องต้น	✓ - มีการตรวจสอบบันไดหนีไฟ เส้นทางหนีไฟ และจุดรวมคน เบื้องต้นเป็นประจำ	-	-

ตารางที่ 3.4-1 (ต่อ) มาตรการติดตามตรวจสอบผลกระทบสิ่งแวดล้อม โครงการ อาคารชุดพักอาศัย โนเบิล บีไนน์ทีน ระยะดำเนินการ

องค์ประกอบ สิ่งแวดล้อม	ดัชนีที่ตรวจวัด/ความถี่	บริเวณที่ตรวจวัด	ผลการปฏิบัติและรายละเอียดการปฏิบัติตามมาตรการฯ ✓ = ปฏิบัติ ✕ = ไม่ได้ปฏิบัติ ○ = ปฏิบัติไม่ได้ ⊙ = ปฏิบัติได้แต่ไม่มีประสิทธิภาพ ● = ยังไม่ถึงเวลาปฏิบัติ	ปัญหา/ อุปสรรค/ แนวทางแก้ไข	เอกสารอ้างอิง
11. ระบบระบาย อากาศ	ดัชนีที่ตรวจวัด - สภาพพร้อมใช้งาน ความถี่ - เดือนละ 1 ครั้ง	ช่องระบายอากาศธรรมชาติ เช่น หน้าต่าง และประตู	✓ - มีการตรวจสอบช่องระบายอากาศธรรมชาติไม่ให้เกิดสิ่งกีดขวาง	-	ภาพที่ 2.2-7 ตรวจสอบ สาธารณูปโภค
	ดัชนีที่ตรวจวัด - สภาพพร้อมใช้งาน ความถี่ - เดือนละ 1 ครั้ง	พัดลมระบายอากาศ	✓ - มีการตรวจสอบพัดลมระบายอากาศให้พร้อมใช้งานอยู่ตลอดเวลา	-	ภาพที่ 2.2-7 ตรวจสอบ สาธารณูปโภค ภาคผนวก ค-4 ตรวจสอบ สาธารณูปโภค
12. การจราจร	ดัชนีที่ตรวจวัด - สภาพดี มองเห็นชัดเจน ความถี่ - ทุกวัน	1) พื้นที่โครงการ - ป้ายและเครื่องหมายจราจรภายใน พื้นที่โครงการ และบริเวณทางเข้า-ออก โครงการ	✓ - มีการตรวจสอบป้ายและเครื่องหมายจราจรภายในโครงการให้มีความดี มองเห็นชัดเจน	-	ภาพที่ 3.4-2 ดูแลป้าย และ เครื่องหมายจราจร
	ดัชนีที่ตรวจวัด - สภาพความคล่องตัวในการเดิน รถบริเวณทางเข้า-ออกโครงการ ความถี่ - ทุกวัน	- ถนนภายในโครงการและบริเวณ ทางเข้า-ออกโครงการ	✓ - มีเจ้าหน้าที่ รปภ. คอยอำนวยความสะดวกในการเดิน บริเวณทางเข้า-ออกโครงการ	-	ภาพที่ 2.2-21 ระบบความ ปลอดภัย
	ดัชนีที่ตรวจวัด - เรื่องร้องเรียนจากผู้ได้รับ ผลกระทบ ความถี่ - ทุกวัน	2) ผู้พักอาศัยข้างเคียงโครงการ - ติดตามประเมินจากส่วนรับเรื่อง ร้องเรียน	✓ - ตั้งแต่จัดตั้งนิติบุคคลอาคารชุดฯ ยังไม่มีการร้องเรียนที่เกิด จากผลกระทบทางด้านการจราจร	-	-

ตารางที่ 3.4-1 (ต่อ) มาตรการติดตามตรวจสอบผลกระทบสิ่งแวดล้อม โครงการ อาคารชุดพักอาศัย โนเบิล บีไนน์ทีน ระยะดำเนินการ

องค์ประกอบ สิ่งแวดล้อม	ดัชนีที่ตรวจวัด/ความถี่	บริเวณที่ตรวจวัด	ผลการปฏิบัติและรายละเอียดการปฏิบัติตามมาตรการฯ ✓ = ปฏิบัติ ✗ = ไม่ได้ปฏิบัติ ○ = ปฏิบัติไม่ได้ ⊙ = ปฏิบัติได้แต่ไม่มีประสิทธิภาพ ● = ยังไม่ถึงเวลาปฏิบัติ	ปัญหา/ อุปสรรค/ แนวทางแก้ไข	เอกสารอ้างอิง
13. อาชีวอนามัย และความปลอดภัย	ดัชนีที่ตรวจวัด - ติดตั้งป้ายเตือนให้ระวังบริเวณที่ ปรับปรุง/ซ่อมแซม - ไม่มีสิ่งกีดขวาง ความถี่ - ทุกวัน	1) พื้นที่โครงการ - กรณีที่ภายในโครงการมีการ ปรับปรุง/ซ่อมแซม เช่น การทาสีภายนอก อาคาร การซ่อมบำรุงผิวจราจร การชุด ลอกท่อระบายน้ำ	✓ - กรณีมีการซ่อมแซม ทางนิติบุคคลอาคารชุดฯ มีการติดตั้ง ป้ายเตือนให้ระวัง	-	-
	ดัชนีที่ตรวจวัด - เรื่องร้องเรียนจากผู้ที่ได้รับ ผลกระทบ ความถี่ - ทุกวัน	2) ผู้พักอาศัยข้างเคียงโครงการ - ติดตามประเมินจากส่วนรับเรื่อง ร้องเรียน	✓ - ตั้งแต่จัดตั้งนิติบุคคลอาคารชุดฯ ยังไม่มีการร้องเรียนที่เกิด จากการซ่อมแซม/ปรับปรุงโครงการ	-	-
14. ทัศนียภาพ	ดัชนีที่ตรวจวัด - เรื่องร้องเรียนจากผู้ที่ได้รับ ผลกระทบ ความถี่ - ทุกวัน	ผู้พักอาศัยข้างเคียงโครงการ - ติดตามประเมินจากส่วนรับเรื่อง ร้องเรียน	✓ - ตั้งแต่จัดตั้งนิติบุคคลอาคารชุดฯ ยังไม่มีการร้องเรียนที่ เกิดขึ้นจากทัศนียภาพของโครงการ	-	-
15. การบดบัง แสงแดด และ ทิศทางลม	ดัชนีที่ตรวจวัด - เรื่องร้องเรียนจากผู้ที่ได้รับ ผลกระทบ ความถี่ - ทุกวัน	ผู้พักอาศัยข้างเคียงโครงการ - ติดตามประเมินจากส่วนรับเรื่อง ร้องเรียน	✓ - ตั้งแต่จัดตั้งนิติบุคคลอาคารชุดฯ ยังไม่มีการร้องเรียนที่ เกิดขึ้นจากการบดบังแสงแดด และทิศทางลม	-	-

ตารางที่ 3.4-1 (ต่อ) มาตรการติดตามตรวจสอบผลกระทบสิ่งแวดล้อม โครงการ อาคารชุดพักอาศัย โนเบิล บีไนน์ทีน ระยะดำเนินการ

องค์ประกอบ สิ่งแวดล้อม	ดัชนีที่ตรวจวัด/ความถี่	บริเวณที่ตรวจวัด	ผลการปฏิบัติและรายละเอียดการปฏิบัติตามมาตรการฯ ✓ = ปฏิบัติ ✗ = ไม่ได้ปฏิบัติ ○ = ปฏิบัติไม่ได้ ⊙ = ปฏิบัติได้แต่ไม่มีประสิทธิภาพ ● = ยังไม่ถึงเวลาปฏิบัติ	ปัญหา/ อุปสรรค/ แนวทางแก้ไข	เอกสารอ้างอิง
16. การบดบัง คลื่นวิทยุ/โทรทัศน์	ดัชนีที่ตรวจวัด - เรื่องร้องเรียนจากผู้ที่ได้รับ ผลกระทบ ความถี่ - ทุกวัน	ผู้พักอาศัยข้างเคียงโครงการ - ติดตามประเมินจากส่วนรับเรื่อง ร้องเรียน	✓ - ตั้งแต่จัดตั้งนิติบุคคลอาคารชุดฯ ยังไม่มีการร้องเรียนที่ เกิดขึ้นจากการบดบังคลื่นวิทยุ/โทรทัศน์	-	-
17. คุณภาพชีวิต และความพึงพอใจ ของผู้พักอาศัยใน โครงการ	ดัชนีที่ตรวจวัด - ประเมินเรื่องราวร้องทุกข์ ข้อเสนอแนะ และข้อคิดเห็นของผู้ พักอาศัยในโครงการ ความถี่ - ทุกวัน	ผู้พักอาศัยข้างเคียงโครงการ - ติดตามประเมินจากส่วนรับเรื่อง ร้องเรียน	✓ - ตั้งแต่จัดตั้งนิติบุคคลอาคารชุดฯ ยังไม่มีการร้องเรียน เกิดขึ้น	-	-



ภาพที่ 3.4-1 พนักงานดูแลต้นไม้



ภาพที่ 3.4-2 ดูแลป้าย และเครื่องหมายจราจร

3.5 ผลการวิเคราะห์คุณภาพสิ่งแวดล้อมตามมาตรการติดตามตรวจสอบผลกระทบสิ่งแวดล้อม

3.5.1 ขอบเขตการตรวจวัดคุณภาพสิ่งแวดล้อม

มาตรการติดตามตรวจสอบผลกระทบสิ่งแวดล้อม โครงการ อาคารชุดพักอาศัย โนเบิล บีไนน์ทีน ได้มีการกำหนดให้ตรวจติดตามคุณภาพสิ่งแวดล้อม ดังนี้

1) คุณภาพน้ำทิ้ง ที่บ่อปรับสมดุล, บ่อพักน้ำทิ้ง และบ่อตรวจคุณภาพน้ำ ของระบบบำบัดน้ำเสีย ทั้ง 2 อาคาร ความถี่เดือนละ 1 ครั้ง ตลอดระยะเวลาเปิดดำเนินการ โดยมีดัชนีที่ตรวจวัดในการตรวจวัด ดังนี้ ความเป็นกรด-ด่าง (pH), ค่าความสกปรกในรูปบีโอดี (Biochemical Oxygen Demand), สารแขวนลอย (Suspended Solids), ตะกอนหนัก (Settleable Solids), ของแข็งละลายน้ำ (Total Dissolved Solids), ที่เคเอ็น (Total Kjeldahl Nitrogen), ซัลไฟด์ (Sulfide) น้ำมันและไขมัน (Fat Oil and Grease), Total Coliform Bacteria และ Fecal Coliform Bacteria

2) คุณภาพน้ำสระว่ายน้ำ จำนวน 2 จุด คือ ส่วนลึก และส่วนตื้น ความถี่จำนวน 2 ความถี่ คือ ความถี่ที่ 1 ตรวจวัดวันละ 2 ครั้ง ตลอดระยะเวลาเปิดดำเนินการ โดยมีดัชนีที่ตรวจวัดในการตรวจวัด ดังนี้ ค่าความเป็นกรด-ด่าง (pH) และคลอรีนอิสระคงเหลือ (Residual Chlorine) และความถี่ที่ 2 ตรวจวัดสัปดาห์ละ 1 ครั้ง ตลอดระยะเวลาเปิดดำเนินการ โดยมีดัชนีที่ตรวจวัด ดังนี้ โคลิฟอร์มทั้งหมด (Total Coliform Bacteria), จุลินทรีย์ กลุ่มที่ทำให้เกิดโรค ได้แก่ *Escherichia coli*, *Staphylococcus Aureus*, *Pseudomonas aeruginosa*

3.5.2 วิธีการตรวจวัดและวิธีการวิเคราะห์

โครงการ อาคารชุดพักอาศัย โนเบิล บีไนน์ทีน ได้มอบหมายให้ บริษัท ศูนย์วิเคราะห์น้ำ จำกัด เป็นผู้ดำเนินการเก็บและวิเคราะห์ตัวอย่าง ทางบริษัทฯ จะดำเนินการเก็บตัวอย่างน้ำโดยวิธี Grab Sampling โดยตัวอย่างทั้งหมดจะถูกแช่ในถังน้ำแข็งเพื่อรักษาสภาพก่อนนำมาวิเคราะห์ในห้องปฏิบัติการภายใน 24 ชั่วโมง บริษัทฯ ได้ปิดฉลากแสดงรายละเอียดของตัวอย่างโดยละเอียด พร้อมทั้งจัดบันทึกข้อมูลในแบบกำกับตัวอย่าง ที่ใช้ควบคุมคุณภาพภายนอกห้องปฏิบัติการวิเคราะห์ โดยการเก็บตัวอย่างและวิเคราะห์คุณภาพน้ำ ดำเนินตามมาตรฐานที่กำหนดไว้ใน Standard Method for the Examination of Water and Wastewater ฉบับล่าสุด ของ American Public Health Association ซึ่งเป็นมาตรฐานวิธีการวิเคราะห์คุณภาพน้ำที่ได้รับการยอมรับกันโดยทั่วไป อนึ่ง ผู้จัดทำรายงานจะนำเสนอขอบเขตวิธีวิเคราะห์คุณภาพสิ่งแวดล้อม ดังแสดงในตารางที่ 3.5.2-1

ตารางที่ 3.5.2-1 ขอบเขตวิธีวิเคราะห์คุณภาพสิ่งแวดล้อม

จุดตรวจวัด	ดัชนีการตรวจวัด	วิธีการตรวจวัดและวิเคราะห์	วันที่วิเคราะห์	มาตรฐานวิธีวิเคราะห์
1. คุณภาพน้ำทิ้ง - คุณภาพน้ำทิ้งก่อนระบายออกนอกโครงการ - คุณภาพน้ำทิ้งก่อนการบำบัด - คุณภาพน้ำทิ้งหลังการบำบัด	- pH - BOD - SS - Settleable - TDS - H ₂ S - TKN - Fat Oil & Grease - Total coliform Bacteria - Fecal Coliform Bacteria	- Electrometric - Azide Modification - Dried at 103-105°C - Volumetric - Dried at 103-105°C - Iodometric - Kjeldahl - Soxhlet Extraction - Standard Total Coliform Fermentation - Thermotolerant (Fecal) Coliform Procedure	02/01/67 06/02/67 05/03/67 02/04/67 07/05/67 04/06/67	APHA-AWWA-WEF Edition 23 rd ed,2017
2. สระว่ายน้ำ - จุดน้ำลึก - จุดน้ำตื้น	- pH - Residual Chlorine - Total coliform Bacteria - <i>Escherichia coli</i> - <i>Staphylococcus Aureus</i> - <i>Pseudomonas aeruginosa</i>	- Test kits - Test kits - Standard Total Coliform Fermentation - Other <i>Escherichia coli</i> Procedure - 9213B - ISO 16266:2006(E)	ทุกวัน ม.ค.-มิ.ย.67 สัปดาห์ละ 1 ครั้ง	APHA-AWWA-WEF Edition 23 rd ed,2017

3.5.3 ผลการตรวจวัดคุณภาพน้ำทิ้ง

ตามมาตรการติดตามตรวจสอบผลกระทบสิ่งแวดล้อมโครงการ อาคารชุดพักอาศัย โนเบิล บีไนน์ทีน กำหนดให้โครงการเก็บตัวอย่างและตรวจวิเคราะห์คุณภาพน้ำทิ้ง ความถี่ เดือนละ 1 ครั้ง โดยดัชนีที่ตรวจวัด ดังนี้ ความเป็นกรด-ด่าง (pH), ค่าความสกปรกในรูปบีโอดี (Biochemical Oxygen Demand), สารแขวนลอย (Suspended Solids), ตะกอนหนัก (Settable Solids), ของแข็งละลายน้ำ (Total Dissolved Solids), ทีเคเอ็น (Total Kjeldahl Nitrogen), ซัลไฟด์ (Sulfide) น้ำมันและไขมัน (Fat Oil and Grease), Total Coliform Bacteria และ Fecal Coliform Bacteria ปัจจุบันทางโครงการทำการตรวจวัดคุณภาพน้ำทิ้งก่อนระบายออกนอกโครงการ, คุณภาพน้ำทิ้งก่อนการบำบัด, คุณภาพน้ำทิ้งหลังการบำบัด ของอาคาร A และอาคาร B เดือนละ 1 ครั้ง ดัชนีตรวจวัด ได้แก่ ความเป็นกรด-ด่าง (pH), ค่าความสกปรกในรูปบีโอดี (Biochemical Oxygen Demand), สารแขวนลอย (Suspended Solids), ตะกอนหนัก (Settable Solids), ของแข็งละลายน้ำ (Total Dissolved Solids), ทีเคเอ็น (Total Kjeldahl Nitrogen), ซัลไฟด์ (Sulfide) น้ำมันและไขมัน (Fat Oil and Grease), Total Coliform Bacteria และ Fecal Coliform Bacteria ตำแหน่งจุดตรวจวัด และการเก็บตัวอย่างน้ำระบบบำบัดน้ำเสีย แสดงดังภาพที่ 3.5.3-1 ผลการตรวจวัดดังตารางที่ 3.5.3-1 และภาคผนวก ง-1

สรุปผลการตรวจการวิเคราะห์คุณภาพน้ำระบบบำบัดน้ำเสีย

จากการตรวจวิเคราะห์คุณภาพน้ำระบบบำบัดน้ำเสียบริเวณบ่อปรับสมดุล, บ่อพักน้ำทิ้ง และบ่อตรวจคุณภาพน้ำ ระหว่างเดือนมกราคม ถึง มิถุนายน พ.ศ. 2567 พบว่า

(1) ระบบบำบัดน้ำเสียอาคาร A

จากผลการตรวจวัดคุณภาพน้ำทิ้ง บริเวณบ่อปรับสมดุล พบว่า มีค่าต่ำกว่าเกณฑ์ที่ได้ออกแบบระบบบำบัดน้ำเสียไว้ ดังนั้นคุณภาพน้ำจะไม่ส่งผลกระทบต่อระบบบำบัดน้ำเสียส่วนกลาง

จากผลการตรวจวัดคุณภาพน้ำทิ้ง บริเวณบ่อพักน้ำทิ้ง และบ่อตรวจคุณภาพน้ำ พบว่า ส่วนใหญ่มีค่าอยู่ในเกณฑ์มาตรฐานคุณภาพน้ำทิ้งตามประกาศกระทรวงทรัพยากรธรรมชาติและสิ่งแวดล้อม เรื่อง กำหนดมาตรฐานควบคุมการระบายน้ำทิ้ง จากอาคารบางประเภทและบางขนาด (ประเภท ก) ยกเว้นบ่อพักน้ำทิ้ง เดือนก.พ. มีค่า BOD, SS เดือนมี.ค., พ.ค. มีค่า BOD เดือนมิ.ย. มีค่า BOD, SS, TKN และบ่อตรวจคุณภาพน้ำ เดือนมี.ค. มีค่า SS, TKN เดือนมิ.ย. มีค่า BOD, SS เกินมาตรฐาน เนื่องจากปั๊มเสีย

(2) ระบบบำบัดน้ำเสียอาคาร B

จากผลการตรวจวัดคุณภาพน้ำทิ้ง บริเวณบ่อปรับสมดุล พบว่า มีค่าต่ำกว่าเกณฑ์ที่ได้ออกแบบระบบบำบัดน้ำเสียไว้ ดังนั้นคุณภาพน้ำจะไม่ส่งผลกระทบต่อระบบบำบัดน้ำเสียส่วนกลาง

จากผลการตรวจวัดคุณภาพน้ำทิ้ง บริเวณบ่อพักน้ำทิ้ง และบ่อตรวจคุณภาพน้ำ พบว่า ส่วนใหญ่มีค่าอยู่ในเกณฑ์มาตรฐานคุณภาพน้ำทิ้งตามประกาศกระทรวงทรัพยากรธรรมชาติและสิ่งแวดล้อม เรื่อง กำหนดมาตรฐานควบคุมการระบายน้ำทิ้ง จากอาคารบางประเภทและบางขนาด (ประเภท ก) ยกเว้นบ่อพักน้ำทิ้ง เดือนม.ค. มีค่า BOD, SS ก.พ. มีค่า TKN เดือนมี.ค. มีค่า BOD, TKN เดือน เม.ย. มีค่า TKN เดือนพ.ค. มี.ย. มีค่า BOD, SS และบ่อตรวจคุณภาพน้ำ เดือนม.ค. พ.ค. มีค่า BOD, SS เดือน ก.พ. เม.ย. มี.ย. มีค่า BOD TKN เกินมาตรฐาน เนื่องจากปั๊มเสีย

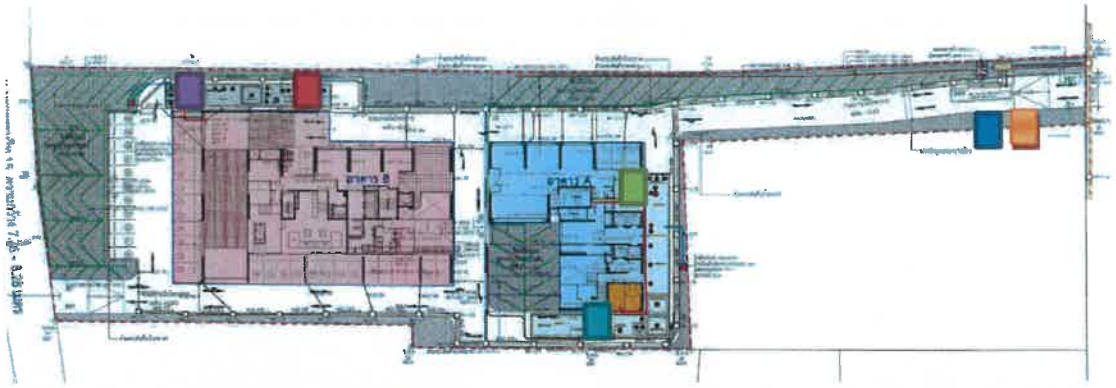

■ น้ำเข้าก่อนบำบัดอาคาร A

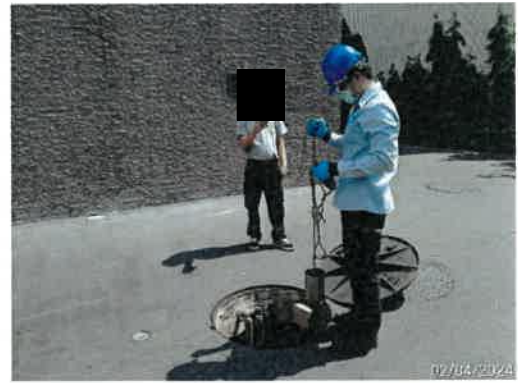

■ น้ำออกระบบบำบัดอาคาร A



■ น้ำเข้าก่อนบำบัดอาคาร B



■ น้ำออกระบบบำบัดอาคาร B



■ น้ำก่อนระบายออกนอกโครงการอาคาร A



■ น้ำก่อนระบายออกนอกโครงการอาคาร B

ภาพที่ 3.5.3-1 (ต่อ) ตำแหน่งจุดตรวจวัดคุณภาพน้ำ และการเก็บตัวอย่างน้ำระบบบำบัดน้ำเสีย

ตารางที่ 3.5.3-1 ผลการตรวจวิเคราะห์คุณภาพน้ำระบบบำบัดน้ำเสีย

จุดเก็บตัวอย่าง	วัน/เดือน/ปี	ผลการวิเคราะห์									
		pH	BOD (mg/L)	SS (mg/L)	TDS (mg/L)	Oil & Grease (mg/L)	TKN (mg/L)	Sulfide (mg/L)	Settable Solids (mL/L)	Total Coliform (MPN/100mL)	Fecal Coliform (MPN/100mL)
**น้ำก่อนบำบัด อาคาร A	02/01/2567	7.3	74	118	474	9	69	2.7	1	4900000	4900000
	06/02/2567	7.7	128	155	468	16	70	3.7	4	17000000	17000000
	05/03/2567	7.8	54	43	354	9	63	<0.10	0.1	16000000	16000000
	02/04/2567	7.5	36	31	280	4	14	<0.10	1.5	230000	130000
	07/05/2567	7.5	438	3730	607	165	358	14	100	2100000	2100000
	04/06/2567	7.1	57	96	326	15	27	<0.10	8	790000	790000
ค่าต่ำสุด-ค่าสูงสุด		7.1-7.8	36-438	31-3730	280-607	4-165	14-358	<0.10-14	0.1-100	230000-17000000	130000-17000000
น้ำหลังบำบัด อาคาร A	02/01/2567	7.3	15	27	282*	<2	14	<0.10	0.1	4500	4500
	06/02/2567	6.7	38	47	452	<2	18	<0.10	2	45000	45000
	05/03/2567	7.1	28	15	372	<2	15	<0.10	<0.1	490000	490000
	02/04/2567	7.7	16	27	348	<2	27	<0.10	<0.1	4500	4500
	07/05/2567	7.7	25	30	268	<2	33	<0.10	<0.1	43000	43000
	04/06/2567	7.6	46	62	364	7	66	<0.10	0.2	1700000	1700000
ค่าต่ำสุด-ค่าสูงสุด		6.7-7.7	15-46	15-62	268-452	<2-7	14-66	<0.10	<0.1-2	4500-1700000	4500-1700000
มาตรฐาน *		5.0-9.0	≤20	≤30	≤500	≤20	≤35	≤1.0	≤0.5	-	-

หมายเหตุ * อ้างอิงตามประกาศประกาศกระทรวงทรัพยากรธรรมชาติและสิ่งแวดล้อม (พ.ศ.2548) เรื่อง กำหนดมาตรฐานควบคุมการระบายน้ำทิ้งจากอาคารบางประเภทและบางประเภท (ประเภท ก.)

* ค่า TDS ที่ลบออกจากค่าน้ำประปา

** น้ำก่อนบำบัดไม่มีมาตรฐานกำหนด

บริษัทผู้ตรวจวัดและวิเคราะห์

: ศูนย์วิเคราะห์น้ำ จำกัด

โทรศัพท์

: 035-226-383

ชื่อผู้เก็บตัวอย่าง

: นายธนกฤต สุจริต

เลขทะเบียน

: ว-190-จ-0020

ชื่อผู้บันทึก

: นายธนกฤต สุจริต

ชื่อผู้ควบคุม/ตรวจสอบ

: นางนิรมล ผดุงสงฆ์

เลขทะเบียน

: ว-190-ค-0001

ชื่อผู้วิเคราะห์

: นางสาวอรรพรรณ สีใต้

เลขทะเบียน

: ว-190-จ-0007

ตารางที่ 3.5.3-1 (ต่อ) ผลการตรวจวิเคราะห์คุณภาพน้ำระบบบำบัดน้ำเสีย

จุดเก็บตัวอย่าง	วัน/เดือน/ปี	ผลการวิเคราะห์									
		pH	BOD (mg/L)	SS (mg/L)	TDS (mg/L)	Oil & Grease (mg/L)	TKN (mg/L)	Sulfide (mg/L)	Settable Solids (mL/L)	Total Coliform (MPN/100ml)	Fecal Coliform (MPN/100ml)
**น้ำก่อนบำบัด อาคาร B	02/01/2567	7.0	302	5700	560	120	223	18	120	13000000	13000000
	05/02/2567	6.7	615	11435	615	265	253	17	200	110000000	110000000
	05/03/2567	7.6	93	700	322	73	111	15	10	54000000	35000000
	02/04/2567	8.0	52	119	380	23	67	<0.10	6	16000000	16000000
	07/05/2567	7.8	205	168	396	16	50	2.3	8	24000000	24000000
	04/06/2567	7.2	70	69	386	8	29	<0.10	2	9200000	9200000
ค่าต่ำสุด-ค่าสูงสุด		6.7-8.0	52-615	69-11435	322-615	8-265	29-253	<0.10-18	2-200	9200000- 110000000	9200000- 110000000
น้ำหลังบำบัด อาคาร B	02/01/2567	7.2	46	66	434	6	28	<0.10	0.5	78000	78000
	06/02/2567	8.0	30	28	418	6	66	<0.10	<0.1	5400000	5400000
	05/03/2567	7.9	68	27	332	13	65	<0.10	<0.1	2400000	2400000
	02/04/2567	8.0	20	13	342	<2	52	<0.10	<0.1	1300000	1300000
	07/05/2567	7.2	45	51	400	8	19	<0.10	<0.1	1300000	1300000
	04/06/2567	6.6	28	41	368	4	10	<0.10	0.3	1700000	1700000
ค่าต่ำสุด-ค่าสูงสุด		6.6-8.0	2-68	13-66	332-434	<2-13	10-66	<0.10	<0.1-0.5	78000-5400000	78000-5400000
มาตรฐาน *		5.0-9.0	≤20	≤30	≤500	≤20	≤35	≤1.0	≤0.5	-	-

หมายเหตุ * อ้างอิงตามประกาศประกาศกระทรวงทรัพยากรธรรมชาติและสิ่งแวดล้อม (พ.ศ.2548) เรื่อง กำหนดมาตรฐานควบคุมการระบายน้ำทิ้งจากอาคารบางประเภทและบางประเภท (ประเภท ก.)

** น้ำก่อนบำบัดไม่มีมาตรฐานกำหนด

บริษัทผู้ตรวจวัดและวิเคราะห์ : ศูนย์วิเคราะห์น้ำ จำกัด

โทรศัพท์ : 035-226-383

ชื่อผู้เก็บตัวอย่าง : นายธนกฤต สุจริต

เลขทะเบียน : ว-190-จ-0020

ชื่อผู้บันทึก : นายธนกฤต สุจริต

ชื่อผู้ควบคุม/ตรวจสอบ : นางนิรมล ผดุงสงฆ์

เลขทะเบียน : ว-190-ค-0001

ชื่อผู้วิเคราะห์ : นางสาวอรรณณ สິโต้

เลขทะเบียน : ว-190-จ-0007

ตารางที่ 3.5.3-1 (ต่อ) ผลการตรวจวิเคราะห์คุณภาพน้ำระบบบำบัดน้ำเสีย

จุดเก็บตัวอย่าง	วัน/เดือน/ปี	ผลการวิเคราะห์									
		pH	BOD (mg/L)	SS (mg/L)	TDS (mg/L)	Oil & Grease (mg/L)	TKN (mg/L)	Sulfide (mg/L)	Settable Solids (mL/L)	Total Coliform (MPN/100ml)	Fecal Coliform (MPN/100ml)
ก่อนระบายออกนอก โครงการ อาคาร A	02/01/2567	7.0	20	21	488	<2	18	<0.10	<0.1	13000	13000
	06/02/2567	6.8	20	12	432	<2	15	<0.10	0.2	13000	13000
	05/03/2567	7.9	79	46	340	18	64	<0.10	0.8	2400000	2400000
	02/04/2567	7.9	12	19	394	<2	28	<0.10	<0.1	170000	170000
	07/05/2567	7.7	20	14	416	<2	29	<0.10	<0.1	110000	110000
	04/06/2567	7.7	37	30	378	<2	59	<0.10	<0.1	3500000	3500000
ค่าต่ำสุด-ค่าสูงสุด		6.8-7.9	12-79	12-46	340-488	<2-18	15-64	<0.10	<0.1-0.8	13000-3500000	13000-3500000
ก่อนระบายออกนอก โครงการ อาคาร B	02/01/2567	7.2	26	42	430	5	20	<0.10	0.1	110000	110000
	06/02/2567	7.9	64	58	394	7	67	<0.10	1	3500000	3500000
	05/03/2567	7.2	20	<10	330	<2	12	<0.10	<0.1	460000	460000
	02/04/2567	8.0	27	44	354	<2	48	<0.10	1.5	1100000	1100000
	07/05/2567	7.2	27	44	402	3	23	<0.10	0.1	2400000	2400000
	04/06/2567	6.6	15	26	412	<2	10	<0.10	<0.1	2800000	2800000
ค่าต่ำสุด-ค่าสูงสุด		6.6-8.0	15-64	26-58	330-430	<2-7	10-67	<0.10	<0.1-1.5	110000-3500000	110000-3500000
มาตรฐาน *		5.0-9.0	≤20	≤30	≤500	≤20	≤35	≤1.0	≤0.5	-	-

หมายเหตุ * อ้างอิงตามประกาศประกาศกระทรวงทรัพยากรธรรมชาติและสิ่งแวดล้อม (พ.ศ.2548) เรื่อง กำหนดมาตรฐานควบคุมการระบายน้ำทิ้งจากอาคารบางประเภทและบางประเภท (ประเภท ก.)

* ค่า TDS ที่ลบออกจากค่าน้ำประปา

บริษัทผู้ตรวจวัดและวิเคราะห์ : ศูนย์วิเคราะห์น้ำ จำกัด

โทรศัพท์ : 035-226-383

ชื่อผู้เก็บตัวอย่าง : นายธนกฤต สุจริต

เลขทะเบียน : ว-190-จ-0020

ชื่อผู้บันทึก : นายธนกฤต สุจริต

ชื่อผู้ควบคุม/ตรวจสอบ : นางนิรมล ผดุงสงฆ์

เลขทะเบียน : ว-190-ค-0001

ชื่อผู้วิเคราะห์ : นางสาวอรรพรรณ สีใต้

เลขทะเบียน : ว-190-จ-0007

เปรียบเทียบผลการตรวจวัดคุณภาพน้ำเสียจากระบบบำบัดน้ำเสีย

เมื่อเปรียบเทียบผลการตรวจวัดคุณภาพน้ำระบบบำบัดน้ำเสียโครงการ อาคารชุดพักอาศัย โนเบิล บีไนน์ทีน พบว่า คุณภาพน้ำหลังการบำบัด และน้ำก่อนระบายออกนอกโครงการ ส่วนใหญ่มีค่าอยู่ในเกณฑ์มาตรฐาน ตามประกาศกระทรวงทรัพยากรธรรมชาติและสิ่งแวดล้อม (พ.ศ.2548) เรื่อง กำหนดมาตรฐานควบคุมการระบายน้ำทิ้งจากอาคารบางประเภทและบางประเภท (ประเภท ก.) แสดงดังตารางที่ 3.5.3-2 และกราฟเปรียบเทียบดังภาพที่ 3.5.3-2 ถึง ภาพที่ 3.5.3-3

ตารางที่ 3.5.3-2 เปรียบเทียบผลการตรวจวิเคราะห์คุณภาพน้ำระบบบำบัดน้ำเสีย

จุดเก็บตัวอย่าง	วัน/เดือน/ปี	ผลการวิเคราะห์									
		pH	BOD (mg/L)	SS (mg/L)	TDS (mg/L)	Oil & Grease (mg/L)	TKN (mg/L)	Sulfide (mg/L)	Settable Solids (mL/L)	Total Coliform (MPN/100ml)	Fecal Coliform (MPN/100ml)
น้ำก่อนบำบัด อาคาร A	06/07/2564	7.7	91	43	608	5	58	8.4	<0.1	700000	700000
	03/08/2564	7.9	76	96	424	8	68	5.5	1	28000000	28000000
	07/09/2564	7.7	104	60	434	7	59	5.1	<0.1	16000000	16000000
	05/10/2564	7.7	84	43	334	7	60	1.7	<0.1	9200000	9200000
	02/11/2564	7.3	34	14	258	4	11	1.6	<0.1	170000	170000
	07/12/2564	7.0	28	< 10	226	< 2	15	1.9	<0.1	130000	78000
	04/01/2565	7.8	84	104	410	13	80	1.7	4	2400000	2400000
	01/02/2565	7.6	126	149	398	10	56	5.8	5.5	54000000	54000000
	01/03/2565	7.6	296	930	450	95	132	9.7	50	17000000	17000000
	05/04/2565	7.4	247	644	368	40	71	3.8	25	160000000	92000000
	03/05/2565	7.3	537	2825	485	63	201	22	74	13000000	13000000
	07/06/2565	7.5	76	74	312	10	42	4.3	3	16000000	16000000
	05/07/2565	7.2	27	24	256	2	21	0.4	1.5	330000	170000
	02/08/2565	7.7	118	78	374	10	68	1.5	0.5	16000000	16000000
	06/09/2565	7.6	261	128	348	13	63	3.1	1.5	35000000	35000000
	04/10/2565	7.3	37	25	224	<2	11	1.2	0.5	790000	790000
	01/11/2565	7.3	33	21	126	2	17	0.96	0.1	330000	330000
	06/12/2565	7.2	55	24	232	3	16	1	0.1	700000	700000
	03/01/2566	7	85	31	356	3	25	1.6	0.5	68000	20000
	07/02/2566	6.9	55	34	356	3	18	2	0.5	490000	490000
	07/03/2566	7.9	49	15	308	<2	16	0.61	<0.1	330000	330000
	25/04/2566	7.4	63	73	250	8	13	1.4	2.5	230000	130000

ตารางที่ 3.5.3-2 (ต่อ) เปรียบเทียบผลการวิเคราะห์คุณภาพน้ำระบบบำบัดน้ำเสีย

จุดเก็บตัวอย่าง	วัน/เดือน/ปี	ผลการตรวจวิเคราะห์									
		pH	BOD (mg/L)	SS (mg/L)	TDS (mg/L)	Oil & Grease (mg/L)	TKN (mg/L)	Sulfide (mg/L)	Settable Solids (mV/L)	Total Coliform (MPN/100ml)	Fecal Coliform (MPN/100ml)
น้ำก่อนบำบัด อาคาร A (ต่อ)	30/05/2566	7.5	46	10	256	<2	14	<0.10	<0.1	490000	230000
	08/06/2566	7.5	58	37	270	<2	26	1.4	1.5	1700000	1700000
	05/07/2566	7.4	278	1506	342	248	96	9.9	74	1700000	1100000
	01/08/2566	7.2	51	40	320	3	14	0.61	0.5	20000	20000
	12/09/2566	7.6	57	70	306	7	20	7.3	3	330000	330000
	03/10/2566	7.6	35	34	230	10	15	<0.10	<0.1	790000	330000
	14/11/2566	7.6	124	206	264	10	69	1.6	7	1300000	1300000
	12/12/2566	7.6	110	126	404	11	70	2.1	1	5400000	5400000
	02/01/2567	7.3	74	118	474	9	69	2.7	1	4900000	4900000
	05/02/2567	7.7	128	155	468	16	70	3.7	4	17000000	17000000
	05/03/2567	7.8	54	43	354	9	63	<0.10	0.1	16000000	16000000
	02/04/2567	7.5	36	31	280	4	14	<0.10	1.5	230000	130000
	07/05/2567	7.5	438	3730	607	165	358	14	100	2100000	2100000
	04/06/2567	7.1	57	96	326	15	27	<0.10	8	790000	790000
น้ำหลังบำบัด อาคาร A	06/07/2564	7.2	6	< 10	414	< 2	6	<0.10	<0.1	240000	240000
	03/08/2564	6.9	7	15	332	< 2	< 5	<0.10	<0.1	79000	79000
	07/09/2564	7.0	7	<10	462	<2	5	<0.10	<0.1	2000	2000
	05/10/2564	7.1	11	< 10	386	< 2	10	<0.10	<0.1	1300	1300
	02/11/2564	6.4	12	14	348	< 2	5	<0.10	<0.1	79000	49000
	07/12/2564	6.9	6	< 10	415	< 2	6	<0.10	<0.1	33000	17000
	04/01/2565	6.9	7	<10	476	<2	14	<0.10	<0.1	4500	4500
	01/02/2565	7.1	14	12	456	2	10	<0.10	0.1	2000	2000

ตารางที่ 3.5.3-2 (ต่อ) เปรียบเทียบผลการวิเคราะห์คุณภาพน้ำระบบบำบัดน้ำเสีย

จุดเก็บตัวอย่าง	วัน/เดือน/ปี	ผลการตรวจวิเคราะห์									
		pH	BOD (mg/L)	SS (mg/L)	TDS (mg/L)	Oil & Grease (mg/L)	TKN (mg/L)	Sulfide (mg/L)	Settable Solids (ml/L)	Total Coliform (MPN/100ml)	Fecal Coliform (MPN/100ml)
น้ำหลังบำบัด อาคาร A (ต่อ)	01/03/2565	7.0	13	18	348	<2	12	<0.10	0.1	4000	4000
	05/04/2565	6.5	<4	24	432	< 2	14	<0.10	<0.1	33000	33000
	03/05/2565	7.0	<4	<10	438	<2	9	<0.10	<0.1	11000	11000
	07/06/2565	6.5	11	22	442	<2	13	<0.10	<0.1	70000	70000
	05/07/2565	7.2	12	10	390	<2	20	<0.10	<0.1	4500	2000
	02/08/2565	7.7	9	<10	312	<2	<5	<0.10	<0.1	1700	1700
	06/09/2565	6.4	19	29	366	<2	24	<0.10	<0.1	17000	13000
	04/10/2565	6.9	17	11	376	6	20	0.27	0.1	17000	17000
	01/11/2565	7	7	12	246	<2	20	<0.10	<0.1	23000	23000
	06/12/2565	6.8	15	16	382	<2	21	<0.10	<0.1	79000	79000
	03/01/2566	6.7	16	14	436	<2	23	<0.10	<0.1	13000	13000
	07/02/2566	6.6	19	30	474	2	6	<0.10	<0.1	20000	20000
	07/03/2566	7.1	6	<10	430	5	18	<0.10	0.2	1300000	1300000
	25/04/2566	7.7	7	<10	226	<2	8	<0.10	<0.1	17000	17000
	30/05/2566	6.9	19	<10	334	<2	13	<0.10	<0.1	33000	33000
	08/06/2566	7.8	19	26	360	<2	30	<0.10	<0.1	350000	240000
	05/07/2566	7.2	19	27	456	<2	22	<0.10	<0.1	4500	4500
	01/08/2566	5.8	19	<10	396	<2	13	<0.10	<0.1	2000	2000
	12/09/2566	7.0	15	29	456	<2	14	<0.10	<0.1	540000	220000
	03/10/2566	5.6	18	30	376*	<2	17	<0.10	<0.1	78000	78000
	14/11/2566	6.2	14	30	312	<2	7	<0.1	0.1	17000	7800
	12/12/2566	6.6	15	27	418	8	17	<0.10	0.5	130000	45000

ตารางที่ 3.5.3-2 (ต่อ) เปรียบเทียบผลการวิเคราะห์คุณภาพน้ำระบบบำบัดน้ำเสีย

จุดเก็บตัวอย่าง	วัน/เดือน/ปี	ผลการตรวจวิเคราะห์									
		pH	BOD (mg/L)	SS (mg/L)	TDS (mg/L)	Oil & Grease (mg/L)	TKN (mg/L)	Sulfide (mg/L)	Settable Solids (mL/L)	Total Coliform (MPN/100ml)	Fecal Coliform (MPN/100ml)
น้ำหลังบำบัด อาคาร A (ต่อ)	02/01/2567	7.3	15	27	282	<2	14	<0.10	0.1	4500	4500
	06/02/2567	6.7	38	47	452	<2	18	<0.10	2	45000	45000
	05/03/2567	7.1	28	15	372	<2	15	<0.10	<0.1	490000	490000
	02/04/2567	7.7	16	27	348	<2	27	<0.10	<0.1	4500	4500
	07/05/2567	7.7	25	30	268	<2	33	<0.10	<0.1	43000	43000
	04/06/2567	7.6	46	62	364	7	66	<0.10	0.2	1700000	1700000
น้ำก่อนบำบัด อาคาร B	06/07/2564	6.7	58	100	592	30	24	0.27	8	2600000	2600000
	03/08/2564	6.1	43	133	462	10	19	<0.10	6	220000	220000
	07/09/2564	6.1	53	206	478	6	22	<0.10	15	790000	790000
	05/10/2564	7.1	78	248	352	8	49	0.19	14	3300000	3300000
	02/11/2564	7.6	73	42	330	8	63	1.7	<0.1	2400000	2400000
	07/12/2564	7.0	89	252	390	7	40	<0.10	7	9200000	5400000
	04/01/2565	7.5	100	203	372	8	38	<0.10	10	3500000	3500000
	01/02/2565	7.6	127	208	422	7	34	<0.10	4	1700000	170000
	01/03/2565	7.5	104	172	382	9	37	<0.10	3	110000	110000
	05/04/2565	7.2	245	2040	400	14	65	1	64	3300000	3300000
	03/05/2565	7.5	163	210	394	7	81	<0.10	10	1700000	1700000
	07/06/2565	7.7	103	187	320	6	46	<0.10	10	5400000	5400000
	05/07/2565	7.3	36	164	352	7	38	<0.10	6	3500000	3500000
	02/08/2565	7.6	46	63	310	8	34	<0.10	1.7	1300000	1300000
	06/09/2565	7.5	165	63	304	9	79	3.4	0.5	9200000	9200000
	04/10/2565	7.8	128	87	276	8	62	2.7	0.4	16000000	16000000

ตารางที่ 3.5.3-2 (ต่อ) เปรียบเทียบผลการวิเคราะห์คุณภาพน้ำระบบบำบัดน้ำเสีย

จุดเก็บตัวอย่าง	วัน/เดือน/ปี	ผลการตรวจวิเคราะห์									
		pH	BOD (mg/L)	SS (mg/L)	TDS (mg/L)	Oil & Grease (mg/L)	TKN (mg/L)	Sulfide (mg/L)	Settable Solids (mL/L)	Total Coliform (MPN/100ml)	Fecal Coliform (MPN/100ml)
น้ำก่อนบำบัด อาคาร B (ต่อ)	01/11/2565	7.7	114	143	262	18	66	5.5	2	11000000	11000000
	06/12/2565	7.8	102	87	386	10	68	0.9	<0.1	16000000	16000000
	03/01/2566	7.2	263	2591	451	96	137	18	70	17000000	17000000
	07/02/2566	7.4	194	1744	463	219	199	19	60	17000000	17000000
	07/03/2566	7.9	222	322	444	20	136	8.6	15	330000	330000
	25/04/2566	7.7	345	1218	344	122	174	3.1	60	17000000	17000000
	30/05/2566	7.6	322	766	352	156	111	5.6	20	14000000	14000000
	08/06/2566	7.3	278	2885	422	106	337	17	140	2300000	2300000
	05/07/2566	7.0	250	2277	483	92	134	12	35	2300000	2300000
	01/08/2566	7.2	283	716	422	44	117	6.5	15	3300000	3300000
	12/09/2566	7.8	59	121	406	16	67	1.4	4	16000000	16000000
	03/10/2566	7.5	272	770	348	25	145	7.9	36	3300000	3300000
	14/11/2566	7.2	223	1418	272	141	180	4.8	46	28000000	28000000
	12/12/2566	7.1	280	4263	333	105	403	7.4	110	3300000	3300000
	02/01/2567	7.0	302	5700	560	120	223	18	120	13000000	13000000
	06/02/2567	6.7	615	11435	615	265	253	17	200	110000000	110000000
	05/03/2567	7.6	93	700	322	73	111	15	10	54000000	35000000
	02/04/2567	8.0	52	119	380	23	67	<0.10	6	16000000	16000000
	07/05/2567	7.8	205	168	396	16	50	2.3	8	24000000	24000000
	04/06/2567	7.2	70	69	386	8	29	<0.10	2	9200000	9200000
น้ำหลังบำบัด อาคาร B	06/07/2564	6.6	5	< 10	32*	< 2	< 5	<0.10	<0.1	4500	4500
	03/08/2564	7.2	11	12	424	< 2	< 5	<0.10	<0.1	17000	7800

ตารางที่ 3.5.3-2 (ต่อ) เปรียบเทียบผลการวิเคราะห์คุณภาพน้ำระบบบำบัดน้ำเสีย

จุดเก็บตัวอย่าง	วัน/เดือน/ปี	ผลการตรวจวิเคราะห์									
		pH	BOD (mg/L)	SS (mg/L)	TDS (mg/L)	Oil & Grease (mg/L)	TKN (mg/L)	Sulfide (mg/L)	Settable Solids (mL/L)	Total Coliform (MPN/100ml)	Fecal Coliform (MPN/100ml)
น้ำหลังบำบัด อาคาร B (ต่อ)	07/09/2564	6.7	5	< 10	490	< 2	< 5	<0.10	<0.1	17000	13000
	05/10/2564	5.9	9	<10	444	< 2	6	<0.10	<0.1	4500	4500
	02/11/2564	6.5	8	15	382	< 2	7	<0.10	<0.1	23000	23000
	07/12/2564	7.1	14	< 10	440	< 2	8	<0.10	<0.1	450	450
	04/01/2565	7.4	9	<10	438	<2	7	<0.10	<0.1	13000	13000
	01/02/2565	7.3	9	<10	452	<2	8	<0.10	<0.1	17000	17000
	01/03/2565	7.3	12	12	448	<2	7	<0.10	<0.1	13000	13000
	05/04/2565	7.1	18	25	436	<2	10	<0.10	<0.1	45000	45000
	03/05/2565	7.3	15	10	432	<2	13	<0.10	<0.1	49000	49000
	07/06/2565	7.2	10	<10	354	<2	<5	<0.10	<0.1	4000	4000
	05/07/2565	6.8	7	12	410	<2	12	<0.10	<0.1	2000	2000
	02/08/2565	6.8	17	18	354	4	7	<0.10	<0.1	7800	4500
	06/09/2565	6.5	19	30	276	<2	9	<0.10	<0.1	4500	4500
	04/10/2565	6.8	16	13	272	<2	7	0.4	<0.1	45000	45000
	01/11/2565	7.2	17	26	292	<2	20	<0.10	<0.1	45000	20000
	06/12/2565	7.0	20	23	304	4	11	<0.10	0.1	45000	20000
	03/01/2566	6.4	17	29	394	4	10	<0.10	<0.1	13000	13000
	07/02/2566	6.7	18	18	396	<2	21	<0.10	<0.1	45000	45000
	07/03/2566	7.5	8	12	350	6	13	<0.10	<0.1	4500	4500
	25/04/2566	7.9	9	<10	238	<2	7	<0.10	<0.1	20000	20000
	30/05/2566	7.2	15	16	382	<2	9	<0.10	<0.1	240000	240000
	03/06/2566	7.1	17	<10	364	<2	10	<0.10	<0.1	22000	22000

ตารางที่ 3.5.3-2 (ต่อ) เปรียบเทียบผลการวิเคราะห์คุณภาพน้ำระบบบำบัดน้ำเสีย

จุดเก็บตัวอย่าง	วัน/เดือน/ปี	ผลการตรวจวิเคราะห์									
		pH	BOD (mg/L)	SS (mg/L)	TDS (mg/L)	Oil & Grease (mg/L)	TKN (mg/L)	Sulfide (mg/L)	Settable Solids (ml/L)	Total Coliform (MPN/100ml)	Fecal Coliform (MPN/100ml)
น้ำหลังบำบัด อาคาร B (ต่อ)	05/07/2566	7.0	18	12	390	3	13	<0.10	<0.1	130000	130000
	01/08/2566	5.9	19	29	436	2	9	<0.10	0.1	7800	7800
	12/09/2566	8.0	18	20	320	<2	35	<0.10	<0.1	920000	920000
	03/10/2566	7.0	18	28	332	<2	16	<0.10	<0.1	20000	20000
	14/11/2566	6.3	14	24	294	<2	10	<0.10	<0.1	20000	20000
	12/12/2566	6.9	20	24	348	<2	13	<0.10	<0.1	13000	13000
	02/01/2567	7.2	46	66	434	6	28	<0.10	0.5	78000	78000
	06/02/2567	8.0	30	28	418	6	66	<0.10	<0.1	5400000	5400000
	05/03/2567	7.9	68	27	332	13	65	<0.10	<0.1	2400000	2400000
	02/04/2567	8.0	20	13	342	<2	52	<0.10	<0.1	1300000	1300000
	07/05/2567	7.2	45	51	400	8	19	<0.10	<0.1	1300000	1300000
	04/06/2567	6.6	28	41	368	4	10	<0.10	0.3	1700000	1700000
ก่อนระบายออก นอกโครงการ อาคาร A	06/07/2564	7.5	4	< 10	18*	< 2	< 5	<0.10	<0.1	7900	7900
	03/08/2564	7.6	5	< 10	302	< 2	< 5	<0.10	<0.1	4500	200
	07/09/2564	7.5	< 4	< 10	456	<2	< 5	<0.10	<0.1	13000	13000
	05/10/2564	7.5	< 4	< 10	362	< 2	< 5	<0.10	<0.1	1100	1100
	02/11/2564	7.6	< 4	< 10	360	< 2	< 5	<0.10	<0.1	13000	13000
	07/12/2564	7.5	< 4	< 10	362	< 2	< 5	<0.10	<0.1	1300	1300
	04/01/2565	7.8	<4	<10	342	<2	6	<0.10	<0.1	450	450
	01/02/2565	7.9	<4	<10	320	<2	6	<0.10	<0.1	24000	24000
	01/03/2565	7.9	7	<10	376	<2	<5	<0.10	<0.1	4500	4500
	05/04/2565	7.6	<4	<10	402	<2	<5	<0.10	<0.1	780	780

ตารางที่ 3.5.3-2 (ต่อ) เปรียบเทียบผลการวิเคราะห์คุณภาพน้ำระบบบำบัดน้ำเสีย

จุดเก็บตัวอย่าง	วัน/เดือน/ปี	ผลการตรวจวิเคราะห์									
		pH	BOD (mg/L)	SS (mg/L)	TDS (mg/L)	Oil & Grease (mg/L)	TKN (mg/L)	Sulfide (mg/L)	Settable Solids (mL/L)	Total Coliform (MPN/100ml)	Fecal Coliform (MPN/100ml)
ก่อนระบายออก นอกโครงการ อาคาร A (ต่อ)	03/05/2565	7.8	<4	<10	376	<2	6	<0.10	<0.1	450	450
	07/06/2565	7.9	<4	<10	380	<2	<5	<0.10	<0.1	3300	3300
	05/07/2565	7.7	7	<10	310	<2	7	<0.10	0.2	2000	2000
	02/08/2565	7.6	<4	<10	372	<2	<5	<0.10	<0.1	3300	3300
	05/09/2565	7.3	<4	<10	290	<2	<5	<0.10	<0.1	3300	3300
	04/10/2565	7.7	<4	<10	236	<2	5	<0.10	<0.1	7000	7000
	01/11/2565	7.6	<4	<10	264	<2	<5	<0.10	<0.1	4500	4500
	06/12/2565	7.4	<4	<10	212	<2	<5	<0.10	<0.1	400	400
	03/01/2566	6.4	16	12	424	<2	20	<0.10	<0.1	49000	49000
	07/02/2566	6.7	13	28	400	<2	14	<0.10	<0.1	49000	22000
	07/03/2566	7	16	15	414	8	18	<0.10	0.1	940000	330000
	25/04/2566	7.7	6	<10	234	<2	7	<0.10	<0.1	20000	20000
	30/05/2566	6.8	19	16	394	<2	11	<0.10	<0.1	20000	20000
	08/06/2566	7.7	18	25	278	<2	13	<0.10	<0.1	220000	170000
	05/07/2566	6.9	20	21	422	<2	22	<0.10	<0.1	2000	2000
	01/08/2566	5.8	18	25	282*	<2	13	<0.10	<0.1	33000	17000
	12/09/2566	7.4	13	16	384	<2	18	<0.10	<0.1	540000	540000
	03/10/2566	5.6	20	28	484	6	14	<0.10	0.1	20000	20000
	14/11/2566	6.3	19	26	264	<2	8	<0.10	0.1	14000	14000
	12/12/2566	6.4	20	22	446	<2	12	<0.10	<0.1	49000	49000
	02/01/2567	7.0	20	21	488	<2	18	<0.10	<0.1	13000	13000
	06/02/2567	6.8	20	12	432	<2	15	<0.10	0.2	13000	13000

ตารางที่ 3.5.3-2 (ต่อ) เปรียบเทียบผลการวิเคราะห์คุณภาพน้ำระบบบำบัดน้ำเสีย

จุดเก็บตัวอย่าง	วัน/เดือน/ปี	ผลการตรวจวิเคราะห์									
		pH	BOD (mg/L)	SS (mg/L)	TDS (mg/L)	Oil & Grease (mg/L)	TKN (mg/L)	Sulfide (mg/L)	Settable Solids (mL/L)	Total Coliform (MPN/100ml)	Fecal Coliform (MPN/100ml)
ก่อนระบายออก นอกโครงการ อาคาร A (ต่อ)	05/03/2567	7.9	79	46	340	18	64	<0.10	0.8	2400000	2400000
	02/04/2567	7.9	12	19	394	<2	28	<0.10	<0.1	170000	170000
	07/05/2567	7.7	20	14	416	<2	29	<0.10	<0.1	110000	110000
	04/06/2567	7.7	37	30	378	<2	59	<0.10	<0.1	3500000	3500000
ก่อนระบายออก นอกโครงการ อาคาร B	06/07/2564	7.5	5	< 10	4*	< 2	< 5	<0.10	<0.1	4900	2200
	03/08/2564	7.8	7	10	460	< 2	< 5	<0.10	<0.1	17000	17000
	07/09/2564	7.5	< 4	< 10	448	< 2	< 5	<0.10	<0.1	23000	23000
	05/10/2564	7.5	< 4	< 10	344	< 2	< 5	<0.10	<0.1	54000	54000
	02/11/2564	7.7	< 4	< 10	344	< 2	< 5	<0.10	<0.1	4900	4900
	07/12/2564	7.5	< 4	< 10	386	< 2	< 5	<0.10	<0.1	450	450
	04/01/2565	7.8	<4	<10	330	<2	5	<0.10	<0.1	200	200
	01/02/2565	7.9	<4	<10	330	<2	<5	<0.10	<0.1	780	780
	01/03/2565	7.8	4	<10	356	<2	<5	<0.10	<0.1	2000	2000
	05/04/2565	7.6	<4	<10	378	<2	6	<0.10	<0.1	450	450
	03/05/2565	7.8	9	<10	370	<2	9	<0.10	<0.1	450	450
	07/06/2565	8.0	<4	<10	284	<2	<5	<0.10	<0.1	1700	1700
	05/07/2565	7.7	<4	<10	298	<2	12	<0.10	<0.1	1100	680
	02/08/2565	7.7	<4	<10	332	<2	<5	<0.10	<0.1	2300	780
	06/09/2565	7.3	<4	<10	278	<2	9	<0.10	<0.1	3300	8300
	04/10/2565	7.8	<4	<10	216	<2	<5	<0.10	<0.1	2000	2000
	01/11/2565	7.6	<4	<10	250	<2	7	<0.10	<0.1	7800	4500
	06/12/2565	7.5	<4	<10	214	<2	<5	<0.10	<0.1	2700	1700

ตารางที่ 3.5.3-2 (ต่อ) เปรียบเทียบผลการวิเคราะห์คุณภาพน้ำระบบบำบัดน้ำเสีย

จุดเก็บตัวอย่าง	วัน/เดือน/ปี	ผลการตรวจวิเคราะห์									
		pH	BOD (mg/L)	SS (mg/L)	TDS (mg/L)	Oil & Grease (mg/L)	TKN (mg/L)	Sulfide (mg/L)	Settable Solids (mL/L)	Total Coliform (MPN/100mL)	Fecal Coliform (MPN/100mL)
ก่อนระบายออก นอกโครงการ อาคาร B (ต่อ)	03/01/2566	6.5	19	19	368	5	11	<0.10	<0.1	20000	20000
	07/02/2566	7.5	17	27	408	<2	14	<0.10	<0.1	17000	13000
	07/03/2566	7.2	8	15	306	<2	11	<0.10	0.1	7800	7800
	25/04/2566	7.9	7	<10	242	<2	7	<0.10	<0.1	20000	20000
	30/05/2566	7.1	18	28	390	<2	14	<0.10	0.1	210000	210000
	08/06/2566	7.3	15	10	324	<2	15	<0.10	<0.1	27000	27000
	05/07/2566	6.4	18	14	372	<2	11	<0.10	<0.1	170000	170000
	01/08/2566	6.3	16	16	442	<2	8	<0.10	<0.1	79000	49000
	12/09/2566	7.9	18	24	372	3	34	<0.10	<0.1	1600000	1600000
	03/10/2566	7.0	19	26	328	<2	15	<0.10	<0.1	17000	17000
	14/11/2566	6.3	15	32	310	7	8	<0.10	0.2	13000	13000
	12/12/2566	6.9	24	28	340	<2	10	<0.10	<0.1	49000	49000
	02/01/2567	7.2	26	42	430	5	20	<0.10	0.1	110000	110000
	06/02/2567	7.9	64	58	394	7	67	<0.10	1	3500000	3500000
	05/03/2567	7.2	20	<10	330	<2	12	<0.10	<0.1	460000	460000
	02/04/2567	8.0	27	44	354	<2	48	<0.10	1.5	1100000	1100000
	07/05/2567	7.2	27	44	402	3	23	<0.10	0.1	2400000	2400000
	04/06/2567	6.6	15	26	412	<2	10	<0.10	<0.1	2800000	2800000

* เป็นค่า TDS ที่ลบออกจากค่า TDS ของน้ำประปา

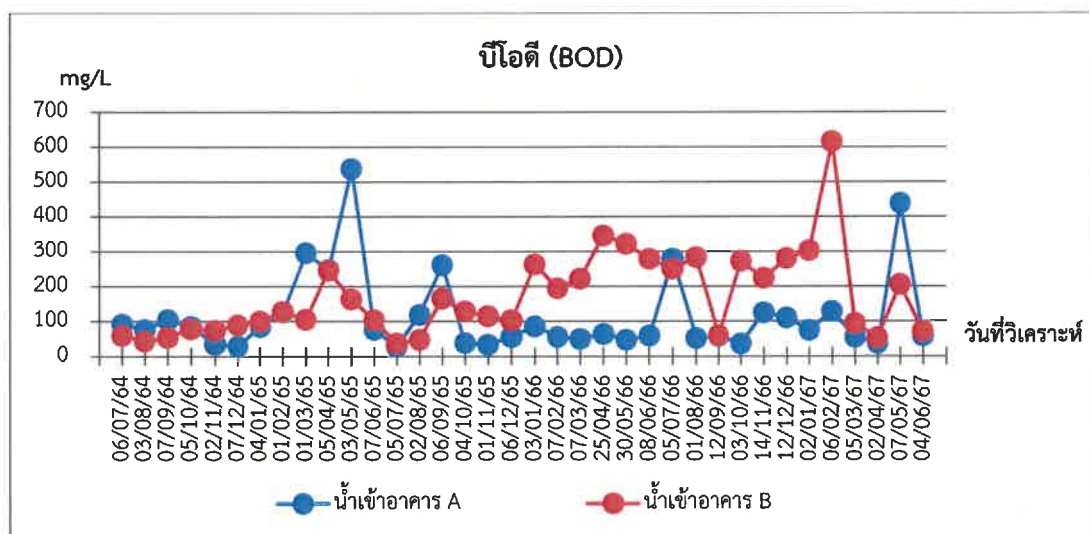
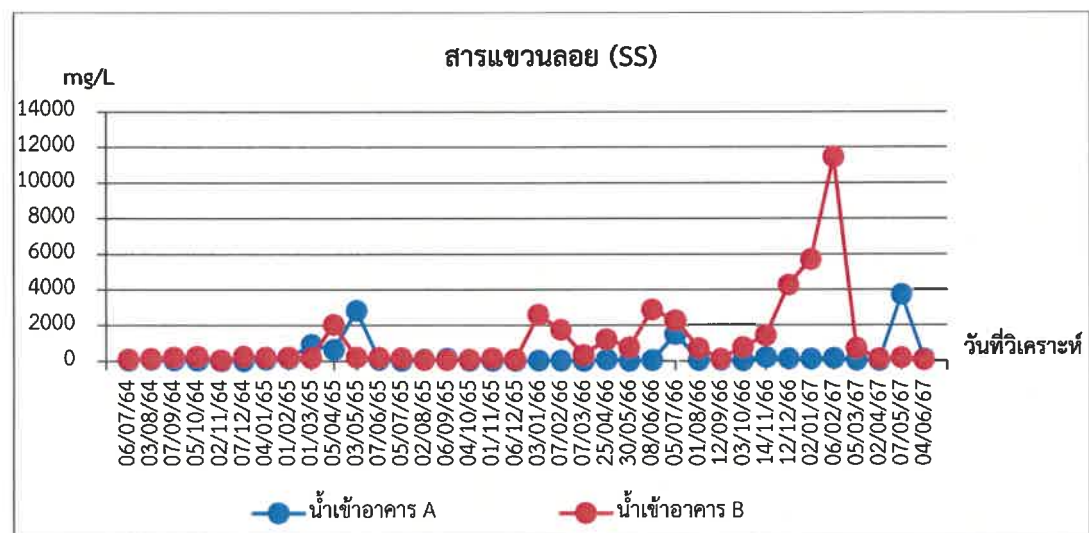
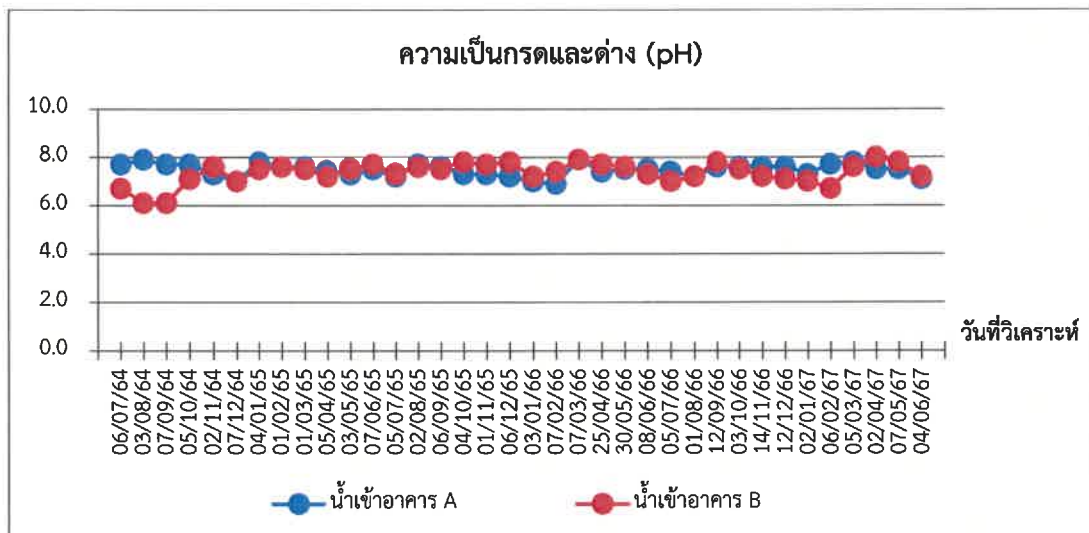

ภาพที่ 3.5.3-2 กราฟเปรียบเทียบคุณภาพน้ำก่อนบำบัด ปี 2564 ถึง ปัจจุบัน

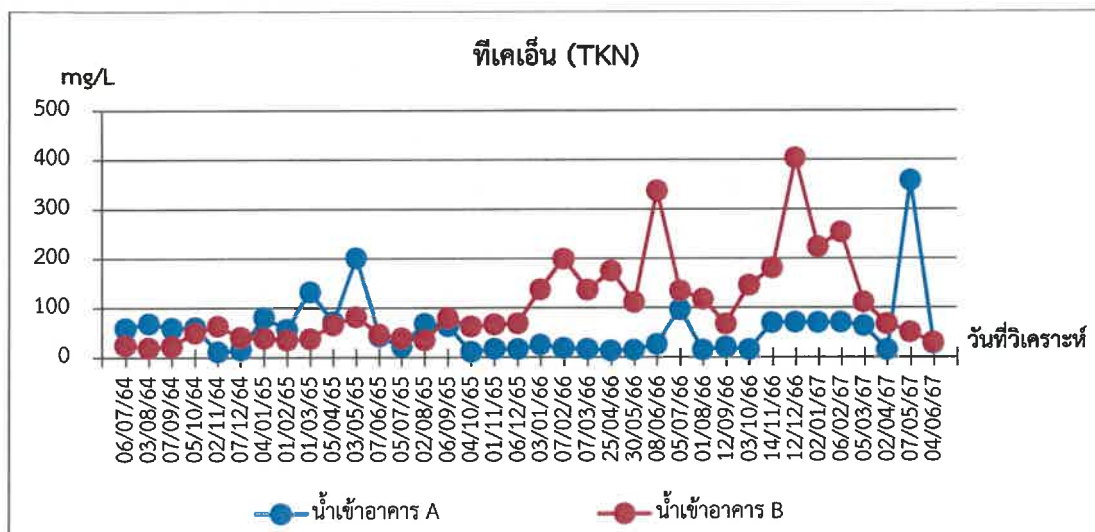
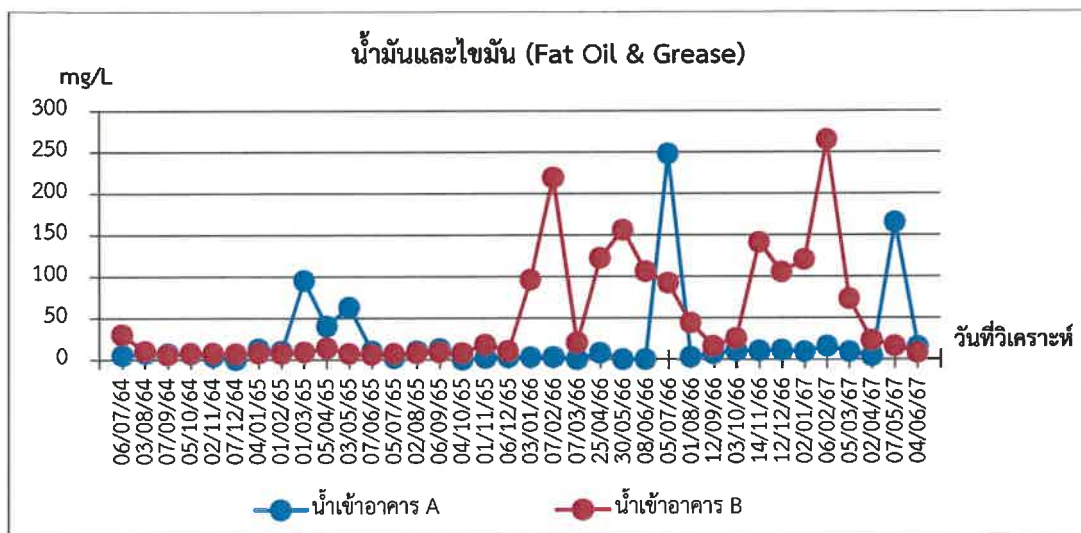
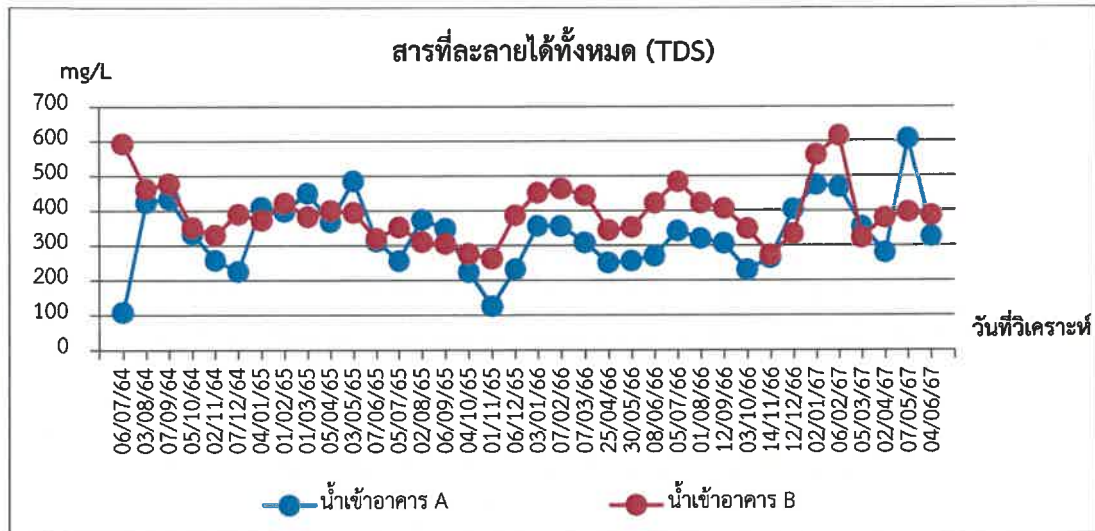

ภาพที่ 3.5.3-2 (ต่อ) กราฟเปรียบเทียบคุณภาพน้ำก่อนบำบัด ปี 2564 ถึง ปัจจุบัน

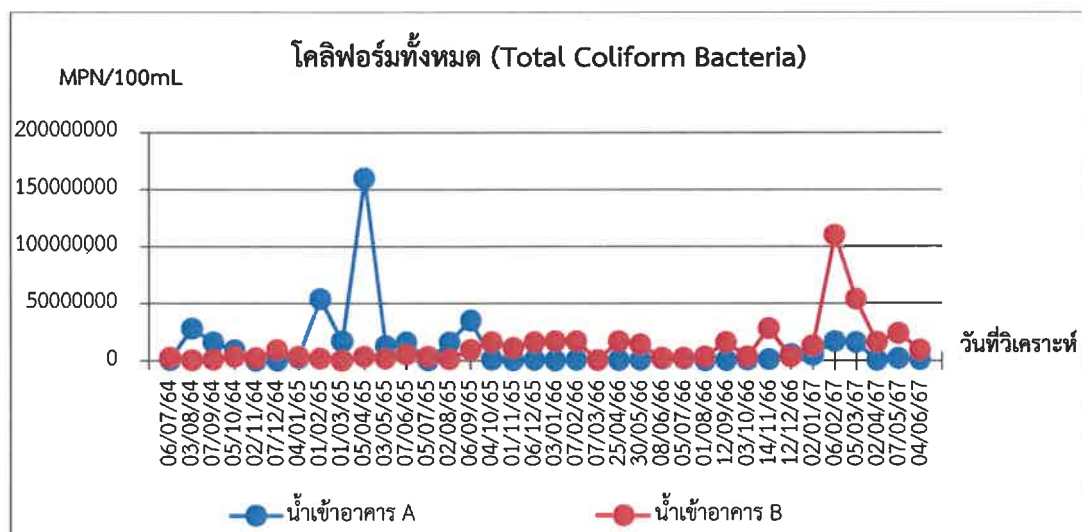
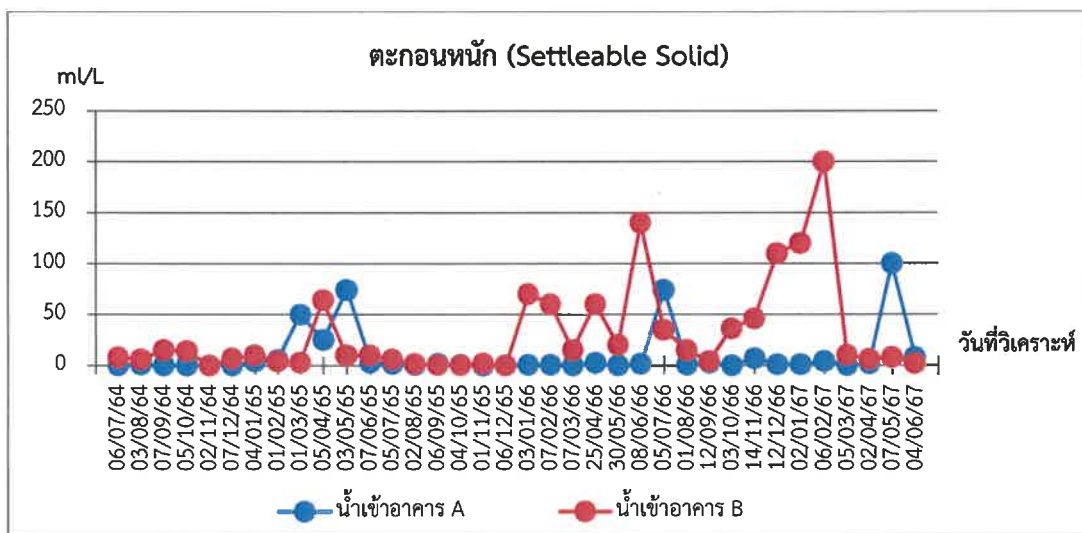
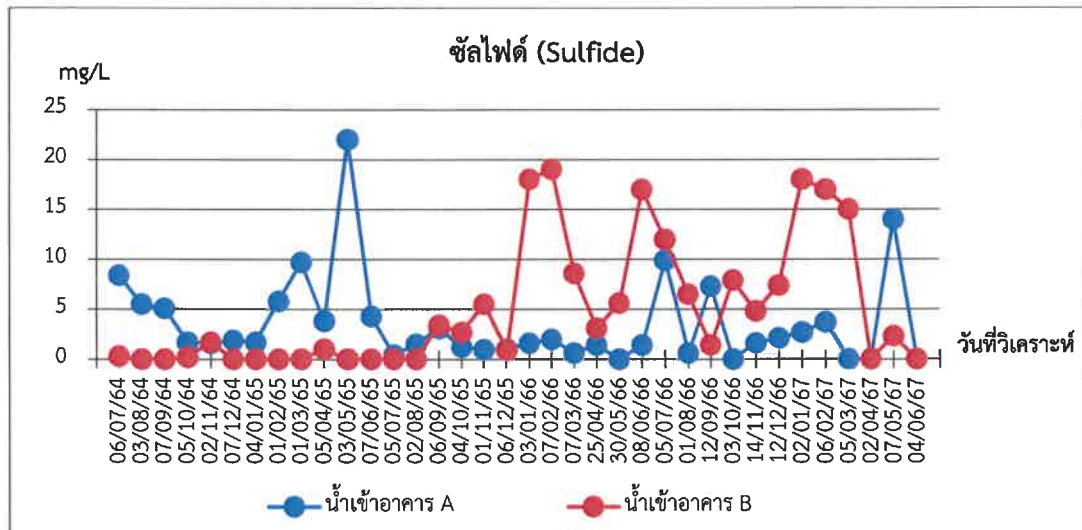

ภาพที่ 3.5.3-2 (ต่อ) กราฟเปรียบเทียบคุณภาพน้ำก่อนบำบัด ปี 2564 ถึง ปัจจุบัน

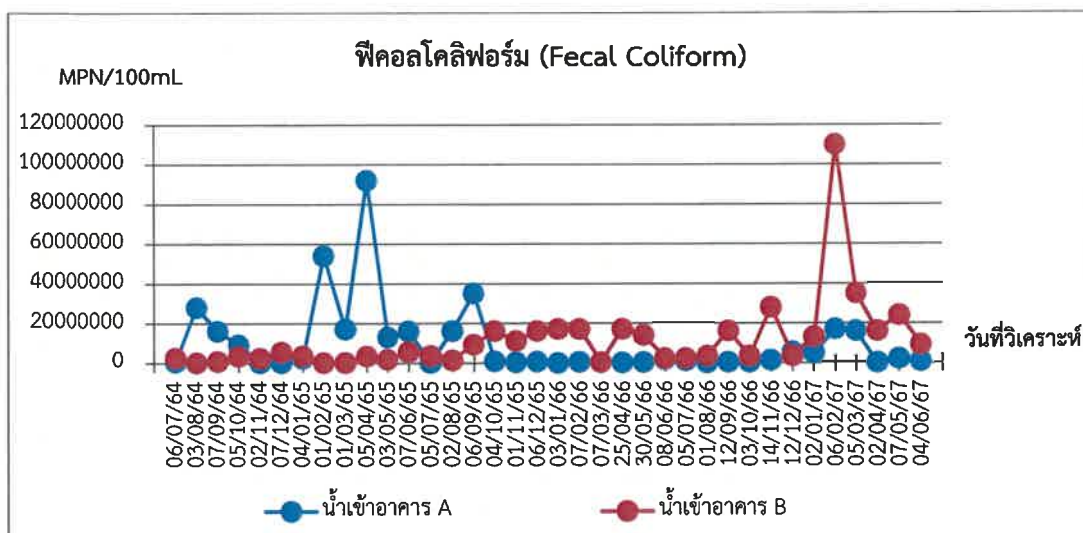

ภาพที่ 3.5.3-2 (ต่อ) กราฟเปรียบเทียบคุณภาพน้ำก่อนบำบัด ปี 2564 ถึง ปัจจุบัน

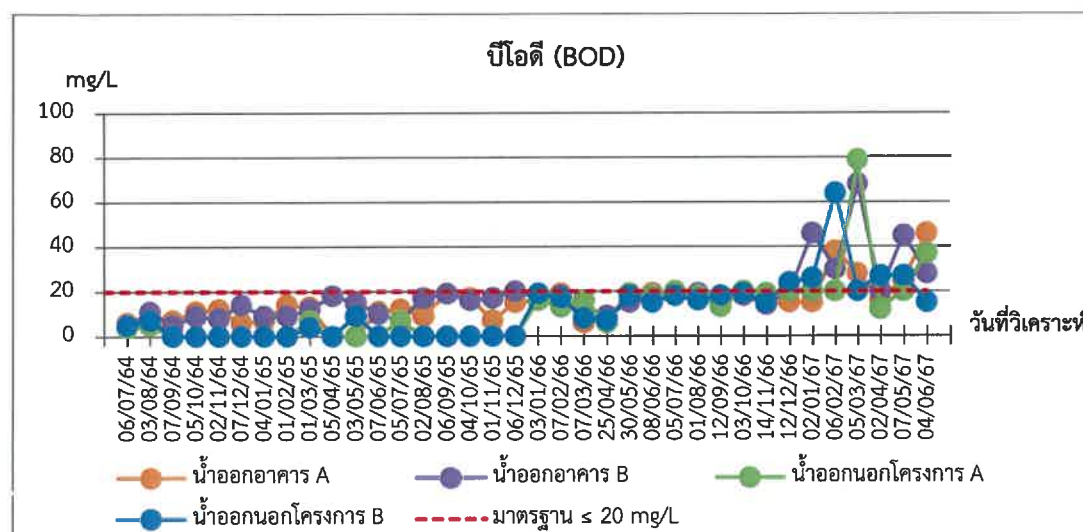
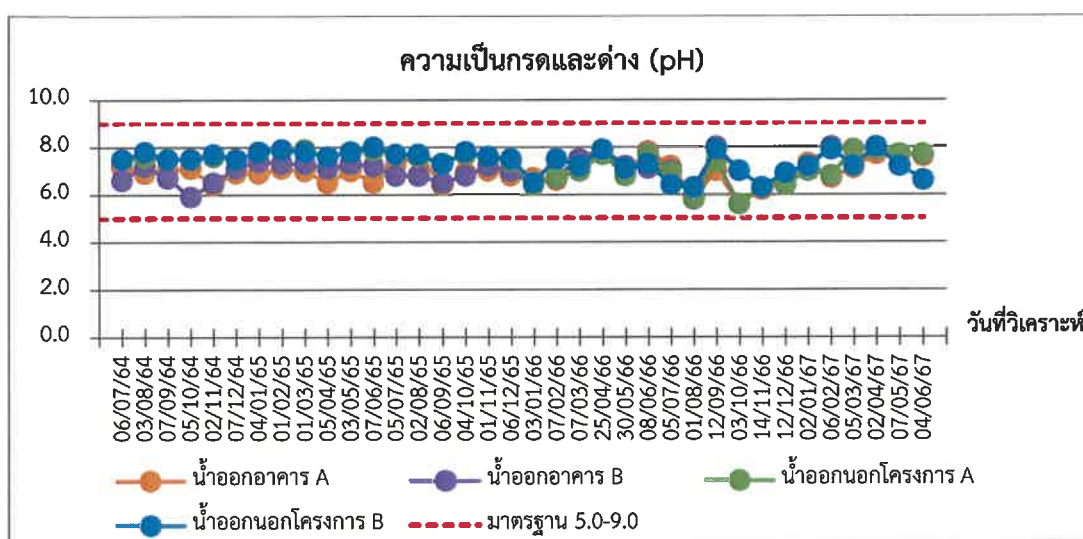

ภาพที่ 3.5.3-3 กราฟเปรียบเทียบคุณภาพน้ำหลังบำบัด และน้ำก่อนระบายออกนอกโครงการ ปี 2564 ถึง ปัจจุบัน

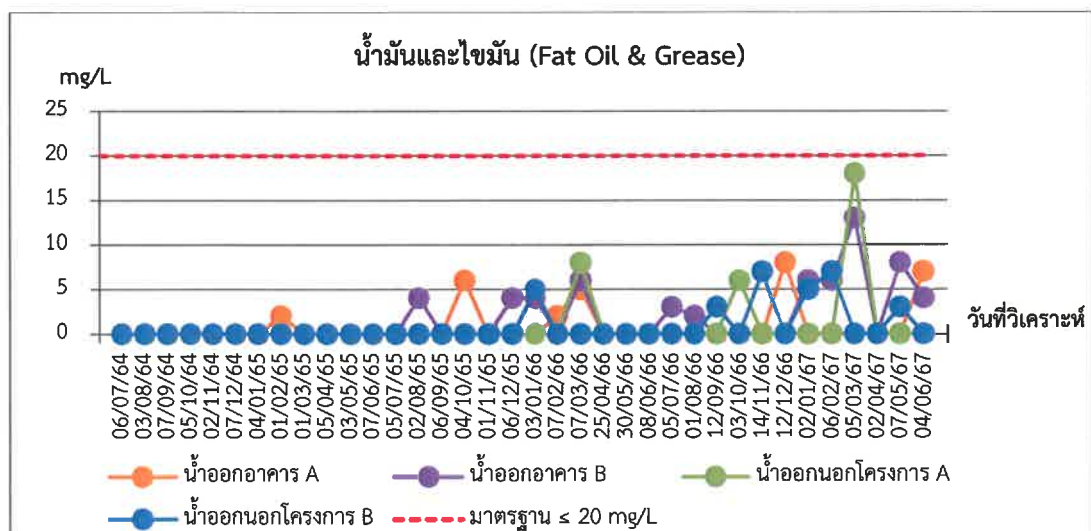
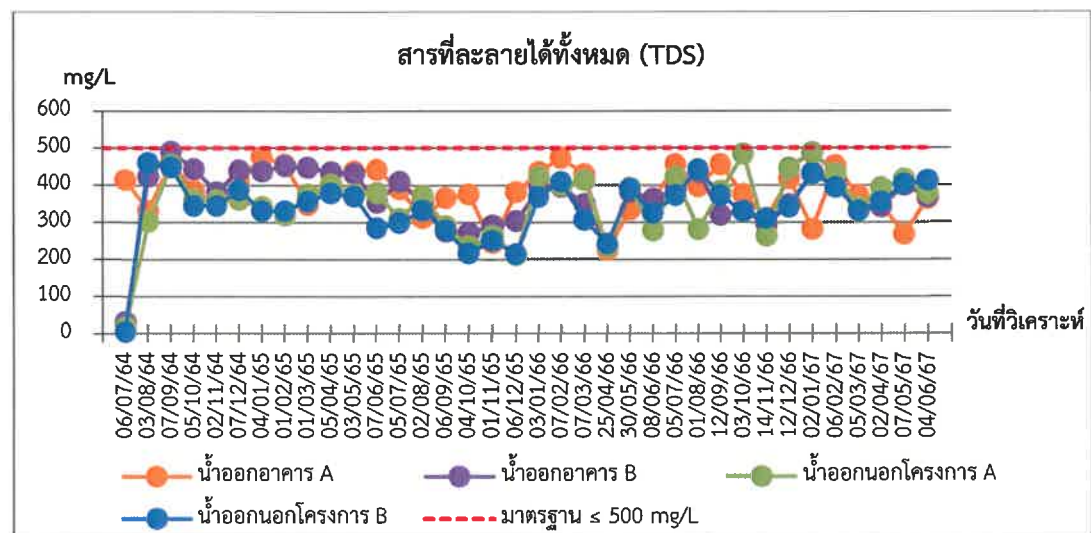
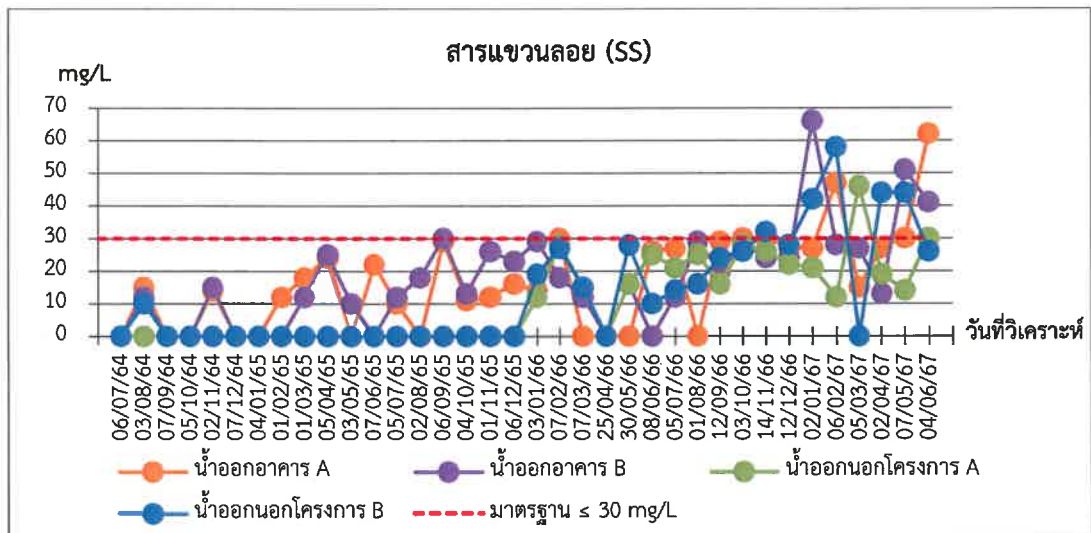

ภาพที่ 3.5.3-3 (ต่อ) กราฟเปรียบเทียบคุณภาพน้ำหลังบำบัด และน้ำก่อนระบายออกนอกโครงการ ปี 2564 ถึงปัจจุบัน

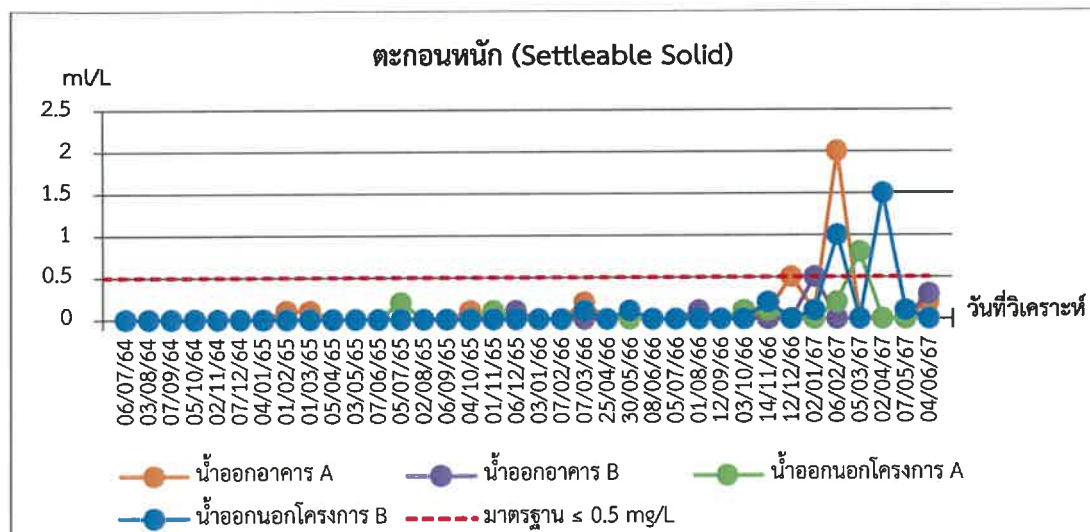
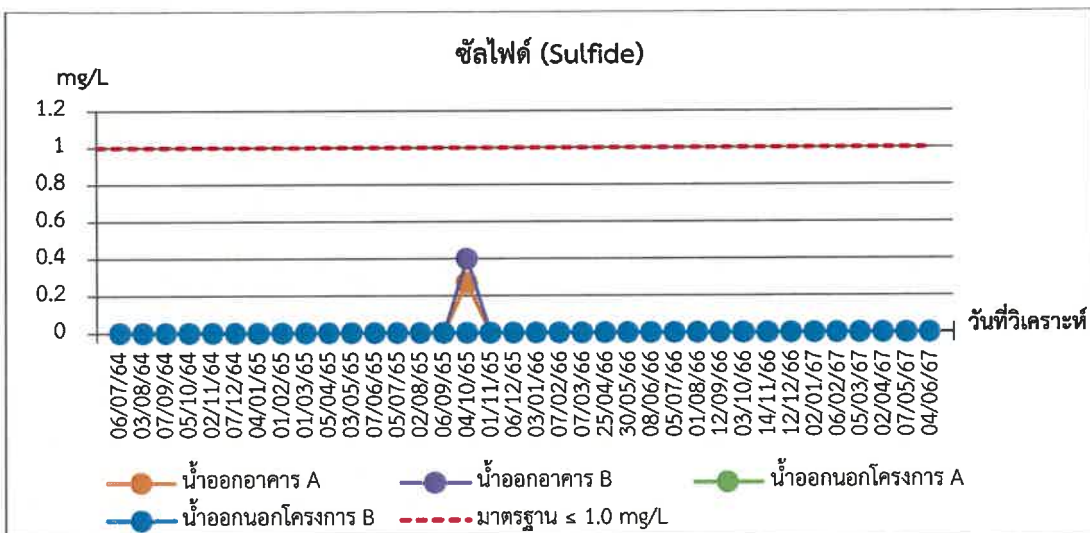
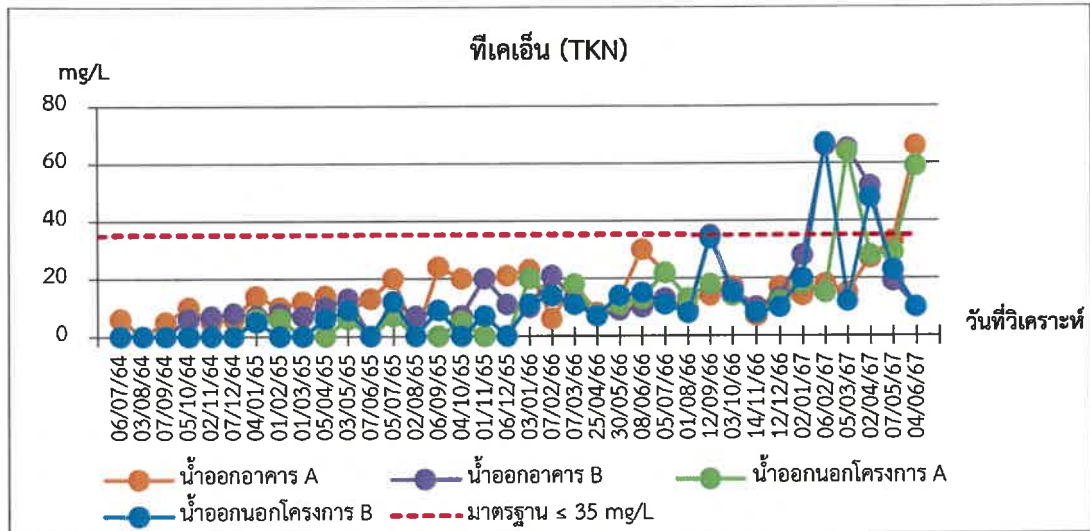

ภาพที่ 3.5.3-3 (ต่อ) กราฟเปรียบเทียบคุณภาพน้ำหลังบำบัด และน้ำก่อนระบายออกนอกโครงการ ปี 2564 ถึงปัจจุบัน

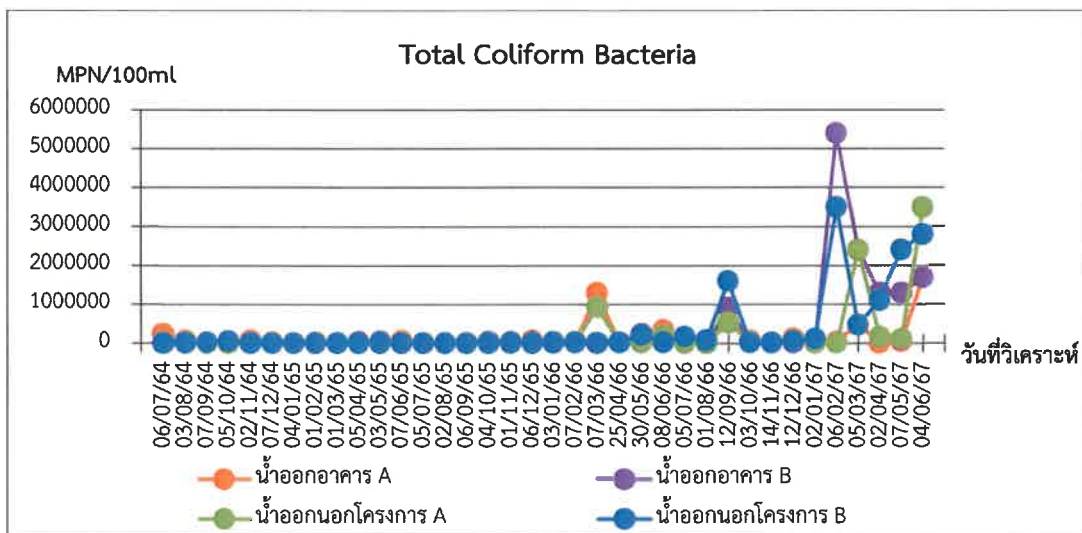
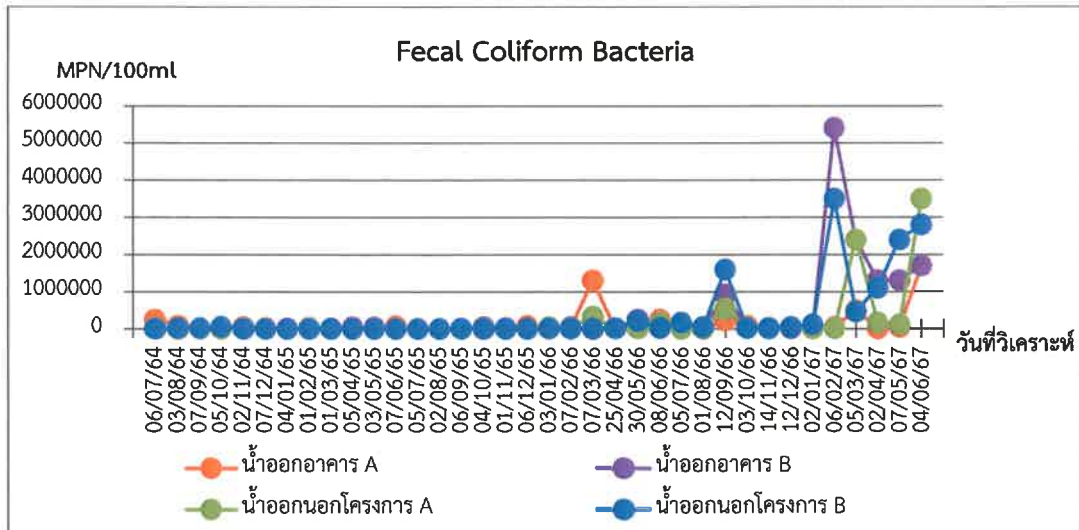

ภาพที่ 3.5.3-3 (ต่อ) กราฟเปรียบเทียบคุณภาพน้ำหลังบำบัด และน้ำก่อนระบายออกนอกโครงการ ปี 2564 ถึง ปัจจุบัน

3.5.4 ผลการตรวจวัดคุณภาพน้ำสระว่ายน้ำ

ตามมาตรการกำหนดให้มีการตรวจวัดคุณภาพน้ำสระว่ายน้ำ ที่บริเวณส่วนต้นและส่วนลึกของสระ ว่ายน้ำ โดย กำหนดให้มีการตรวจวิเคราะห์คุณภาพน้ำของสระว่ายน้ำตามความถี่จำนวน 2 ความถี่ คือ ความถี่ที่ 1 ตรวจวัดวันละ 2 ครั้ง ดัชนีที่ตรวจวัด ได้แก่ ค่าความเป็นกรด-ด่าง (pH) และคลอรีนอิสระคงเหลือ (Residual Chlorine) และความถี่ที่ 2 ตรวจวัดสัปดาห์ละ 1 ครั้ง ดัชนีที่ตรวจวัด ได้แก่ โคลิฟอร์มทั้งหมด (Total Coliform Bacteria), *Escherichia coli*, *Staphylococcus Aureus*, *Pseudomonas aeruginosa* โครงการมีการตรวจ วิเคราะห์คุณภาพน้ำของสระว่ายน้ำ ระหว่างเดือนกรกฎาคม ถึง ธันวาคม พ.ศ. 2566 ทั้ง 2 ความถี่ ตำแหน่งจุด ตรวจวัด และการเก็บตัวอย่างน้ำสระว่ายน้ำส่วนลึก และส่วนต้น ของอาคาร A และอาคาร B แสดงดังภาพที่ 3.5.4-1

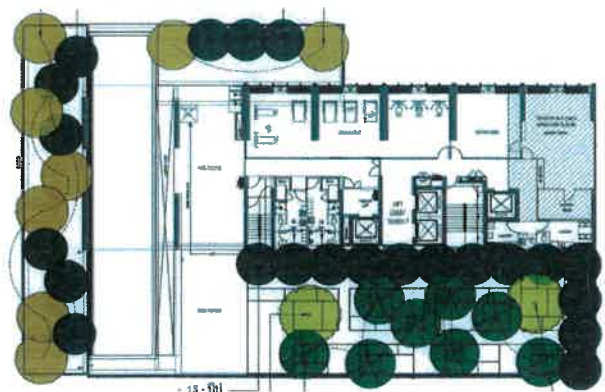

■ สระต้นอาคาร A



■ สระลึกอาคาร A



■ สระต้นอาคาร B



■ สระลึกอาคาร B

ภาพที่ 3.5.4-1 ตำแหน่ง และการเก็บตัวอย่างน้ำสระว่ายน้ำส่วนต้น และส่วนลึก

1) ความถี่ที่ 1 ตรวจวัดวันละ 2 ครั้ง

ตามมาตรการติดตามตรวจสอบผลกระทบสิ่งแวดล้อมโครงการ อาคารชุดพักอาศัย โนเบิล บีไนน์ทีน กำหนดให้มีการเก็บตัวอย่าง และตรวจวัดคุณภาพน้ำบริเวณสระว่ายน้ำ จำนวน 2 จุด เป็นประจำทุกวัน วันละ 2 ครั้ง ที่บริเวณส่วนต้นและส่วนลึกของสระว่ายน้ำ โดยดัชนีที่ตรวจวัดในการตรวจวัด ดังนี้ ความเป็นกรด-ด่าง (pH) และ คลอรีนอิสระคงเหลือ (Residual Chlorine) ทางโครงการมีการตรวจวัดค่าความเป็นกรด-ด่าง (pH) และ คลอรีนอิสระคงเหลือ (Residual Chlorine) วันละ 2 ครั้ง ซึ่งการตรวจวัดแสดงดังภาพที่ 3.5.4-2 และผลการตรวจวัด ดังภาคผนวก ง-3

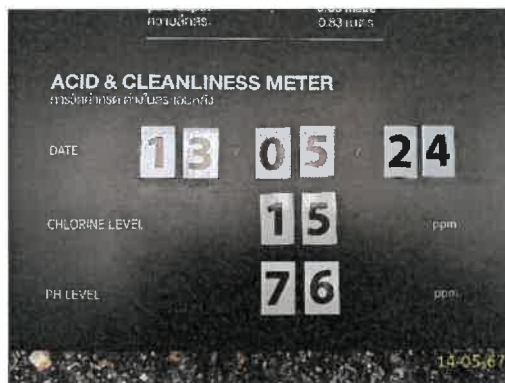

อาคาร A

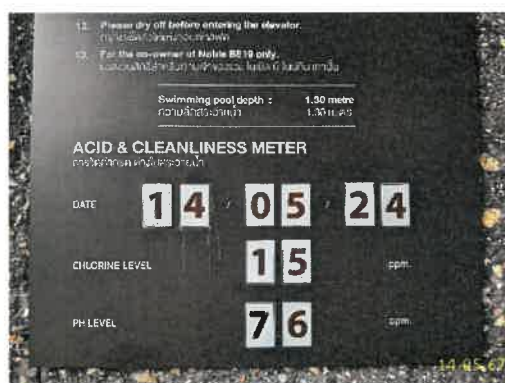

อาคาร B

ภาพที่ 3.5.4-2 การตรวจวัด pH, Cl₂ สระว่ายน้ำ

2) ความถี่ที่ 2 ตรวจวัดสัปดาห์ละ 1 ครั้ง

ตามมาตรการติดตามตรวจสอบผลกระทบสิ่งแวดล้อมโครงการ อาคารชุดพักอาศัย โนเบิล บีไนน์ทีน กำหนดให้มีการตรวจวัดคุณภาพน้ำสระว่ายน้ำ จำนวน 2 จุด บริเวณส่วนต้นและส่วนลึกของสระว่ายน้ำ สัปดาห์ละ 1 ครั้ง โดยดัชนีที่ตรวจวัด ดังนี้ ค่าโคลิฟอร์มทั้งหมด (Total Coliform Bacteria), *Escherichia coli*, *Staphylococcus Aureus*, *Pseudomonas aeruginosa* ทางโครงการมีการตรวจวัดค่าโคลิฟอร์มทั้งหมด (Total Coliform Bacteria), *Escherichia coli*, *Staphylococcus Aureus*, *Pseudomonas aeruginosa* สัปดาห์ละ 1 ครั้ง ตำแหน่งจุดตรวจวัด และการเก็บตัวอย่างน้ำสระว่ายน้ำส่วนต้นและส่วนลึก แสดงดังภาพที่ 3.5.4-1 ผลการตรวจวัดแสดงดังตารางที่ 3.5.4-1 และภาคผนวก ง-2

สรุปผลการตรวจวิเคราะห์คุณภาพน้ำสระว่ายน้ำ

จากการตรวจวิเคราะห์คุณภาพน้ำของสระว่ายน้ำ ระหว่างเดือนกรกฎาคม ถึง ธันวาคม พ.ศ. 2566 ในพารามิเตอร์ Total Coliform Bacteria, Fecal Coliform Bacteria, *Escherichia coli*, *Staphylococcus aureus* และ *Pseudomonas aeruginosa* พบว่าทุกพารามิเตอร์ในการตรวจวิเคราะห์มีค่าอยู่ในเกณฑ์มาตรฐาน ตามคำแนะนำของคณะกรรมการสาธารณสุข ฉบับที่ 1/2550 เรื่อง การควบคุมการประกอบกิจการสระว่ายน้ำ หรือ กิจการอื่น ๆ ในทำนองเดียวกัน

ตารางที่ 3.5.4-1 ผลการตรวจวิเคราะห์คุณภาพน้ำสระว่ายน้ำ

จุดเก็บตัวอย่าง	วัน/เดือน/ปี	ผลการตรวจวิเคราะห์			
		Total Coliform (MPN/100ml)	Escherichia coli (MPN/100ml)	Staphylococcus Aureus (100 ml)	Pseudomonas aeruginosa (100 ml)
สระว่ายน้ำส่วนต้น อาคาร A	02/01/2567	<1.1	ตรวจไม่พบ	ตรวจไม่พบ	ตรวจไม่พบ
	09/01/2567	<1.1	ตรวจไม่พบ	ตรวจไม่พบ	ตรวจไม่พบ
	16/01/2567	<1.1	ตรวจไม่พบ	ตรวจไม่พบ	ตรวจไม่พบ
	23/01/2567	<1.1	ตรวจไม่พบ	ตรวจไม่พบ	ตรวจไม่พบ
	30/01/2567	<1.1	ตรวจไม่พบ	ตรวจไม่พบ	ตรวจไม่พบ
	06/02/2567	<1.1	ตรวจไม่พบ	ตรวจไม่พบ	ตรวจไม่พบ
	13/02/2567	<1.1	ตรวจไม่พบ	ตรวจไม่พบ	ตรวจไม่พบ
	20/02/2567	<1.1	ตรวจไม่พบ	ตรวจไม่พบ	ตรวจไม่พบ
	27/02/2567	<1.1	ตรวจไม่พบ	ตรวจไม่พบ	ตรวจไม่พบ
	05/03/2567	<1.1	ตรวจไม่พบ	ตรวจไม่พบ	ตรวจไม่พบ
	13/03/2567	<1.1	ตรวจไม่พบ	ตรวจไม่พบ	ตรวจไม่พบ
	19/03/2567	<1.1	ตรวจไม่พบ	ตรวจไม่พบ	ตรวจไม่พบ
	26/03/2567	<1.1	ตรวจไม่พบ	ตรวจไม่พบ	ตรวจไม่พบ
	02/04/2567	<1.1	ตรวจไม่พบ	ตรวจไม่พบ	ตรวจไม่พบ
	09/04/2567	<1.1	ตรวจไม่พบ	ตรวจไม่พบ	ตรวจไม่พบ
	17/04/2567	<1.1	ตรวจไม่พบ	ตรวจไม่พบ	ตรวจไม่พบ
มาตรฐาน		10	ตรวจไม่พบ	ตรวจไม่พบ	ตรวจไม่พบ

หมายเหตุ * อ้างอิงตามประกาศประกาศคณะกรรมการสาธารณสุข ฉบับที่ 1/2550 เรื่อง การควบคุมการประกอบกิจการสระว่ายน้ำ หรือกิจกรรมอื่น ๆ ในทำนองเดียวกัน)

บริษัทผู้ตรวจวัดและวิเคราะห์ : ศูนย์วิเคราะห์น้ำ จำกัด โทรศัพท์ 035-226383
 ชื่อผู้เก็บตัวอย่าง : บริษัท ศูนย์วิเคราะห์น้ำ จำกัด ชื่อผู้บันทึก: บริษัท ศูนย์วิเคราะห์น้ำ จำกัด
 ชื่อผู้ควบคุม/ตรวจสอบ : นางนิรมล ผดุงสงฆ์ ชื่อผู้วิเคราะห์: นางสาวธนากร ผดุงเวียง

ตารางที่ 3.5.4-1 (ต่อ) ผลการตรวจวิเคราะห์คุณภาพน้ำสระว่ายน้ำ

จุดเก็บตัวอย่าง	วัน/เดือน/ปี	ผลการตรวจวิเคราะห์			
		Total Coliform (MPN/100ml)	<i>Escherichia coli</i> (MPN/100ml)	<i>Staphylococcus Aureus</i> (100 ml)	<i>Pseudomonas aeruginosa</i> (100 ml)
สระว่ายน้ำส่วนต้น อาคาร A (ต่อ)	23/04/2567	<1.1	ตรวจไม่พบ	ตรวจไม่พบ	ตรวจไม่พบ
	30/04/2567	<1.1	ตรวจไม่พบ	ตรวจไม่พบ	ตรวจไม่พบ
	07/05/2567	<1.1	ตรวจไม่พบ	ตรวจไม่พบ	ตรวจไม่พบ
	14/05/2567	<1.1	ตรวจไม่พบ	ตรวจไม่พบ	ตรวจไม่พบ
	21/05/2567	<1.1	ตรวจไม่พบ	ตรวจไม่พบ	ตรวจไม่พบ
	28/05/2567	6.9	ตรวจไม่พบ	ตรวจไม่พบ	ตรวจไม่พบ
	04/06/2567	<1.1	ตรวจไม่พบ	ตรวจไม่พบ	ตรวจไม่พบ
	12/06/2567	6.9	ตรวจไม่พบ	ตรวจไม่พบ	ตรวจไม่พบ
	18/06/2567	<1.1	ตรวจไม่พบ	ตรวจไม่พบ	ตรวจไม่พบ
	25/06/2567	<1.1	ตรวจไม่พบ	ตรวจไม่พบ	ตรวจไม่พบ
สระว่ายน้ำส่วนลึก อาคาร A	02/01/2567	<1.1	ตรวจไม่พบ	ตรวจไม่พบ	ตรวจไม่พบ
	09/01/2567	<1.1	ตรวจไม่พบ	ตรวจไม่พบ	ตรวจไม่พบ
	16/01/2567	<1.1	ตรวจไม่พบ	ตรวจไม่พบ	ตรวจไม่พบ
	23/01/2567	<1.1	ตรวจไม่พบ	ตรวจไม่พบ	ตรวจไม่พบ
	30/01/2567	<1.1	ตรวจไม่พบ	ตรวจไม่พบ	ตรวจไม่พบ
	06/02/2567	<1.1	ตรวจไม่พบ	ตรวจไม่พบ	ตรวจไม่พบ
มาตรฐาน		10	ตรวจไม่พบ	ตรวจไม่พบ	ตรวจไม่พบ

หมายเหตุ * อ้างอิงตามประกาศประกาศคณะกรรมการสาธารณสุข ฉบับที่ 1/2550 เรื่อง การควบคุมการประกอบกิจการสระว่ายน้ำ หรือกิจกรรมอื่น ๆ ในทำนองเดียวกัน)

บริษัทผู้ตรวจวัดและวิเคราะห์ : ศูนย์วิเคราะห์น้ำ จำกัด โทรศัพท์ 035-226383
 ชื่อผู้เก็บตัวอย่าง : บริษัท ศูนย์วิเคราะห์น้ำ จำกัด ชื่อผู้บันทึก: บริษัท ศูนย์วิเคราะห์น้ำ จำกัด
 ชื่อผู้ควบคุม/ตรวจสอบ : นางนิรมล ผดุงสงฆ์ ชื่อผู้วิเคราะห์: นางสาวณกร ผดุงเวียง

ตารางที่ 3.5.4-1 (ต่อ) ผลการตรวจวิเคราะห์คุณภาพน้ำสระว่ายน้ำ

จุดเก็บตัวอย่าง	วัน/เดือน/ปี	ผลการตรวจวิเคราะห์			
		Total Coliform (MPN/100ml)	<i>Escherichia coli</i> (MPN/100ml)	<i>Staphylococcus Aureus</i> (100 ml)	<i>Pseudomonas aeruginosa</i> (100 ml)
สระว่ายน้ำส่วนลึก อาคาร A (ต่อ)	13/02/2567	<1.1	ตรวจไม่พบ	ตรวจไม่พบ	ตรวจไม่พบ
	20/02/2567	<1.1	ตรวจไม่พบ	ตรวจไม่พบ	ตรวจไม่พบ
	27/02/2567	<1.1	ตรวจไม่พบ	ตรวจไม่พบ	ตรวจไม่พบ
	05/03/2567	<1.1	ตรวจไม่พบ	ตรวจไม่พบ	ตรวจไม่พบ
	13/03/2567	<1.1	ตรวจไม่พบ	ตรวจไม่พบ	ตรวจไม่พบ
	19/03/2567	<1.1	ตรวจไม่พบ	ตรวจไม่พบ	ตรวจไม่พบ
	26/03/2567	<1.1	ตรวจไม่พบ	ตรวจไม่พบ	ตรวจไม่พบ
	02/04/2567	<1.1	ตรวจไม่พบ	ตรวจไม่พบ	ตรวจไม่พบ
	09/04/2567	<1.1	ตรวจไม่พบ	ตรวจไม่พบ	ตรวจไม่พบ
	17/04/2567	<1.1	ตรวจไม่พบ	ตรวจไม่พบ	ตรวจไม่พบ
	23/04/2567	<1.1	ตรวจไม่พบ	ตรวจไม่พบ	ตรวจไม่พบ
	30/04/2567	<1.1	ตรวจไม่พบ	ตรวจไม่พบ	ตรวจไม่พบ
	07/05/2567	<1.1	ตรวจไม่พบ	ตรวจไม่พบ	ตรวจไม่พบ
	14/05/2567	<1.1	ตรวจไม่พบ	ตรวจไม่พบ	ตรวจไม่พบ
	21/05/2567	<1.1	ตรวจไม่พบ	ตรวจไม่พบ	ตรวจไม่พบ
	28/05/2567	6.9	ตรวจไม่พบ	ตรวจไม่พบ	ตรวจไม่พบ
มาตรฐาน		10	ตรวจไม่พบ	ตรวจไม่พบ	ตรวจไม่พบ

หมายเหตุ * อ้างอิงตามประกาศประกาศคณะกรรมการสาธารณสุข ฉบับที่ 1/2550 เรื่อง การควบคุมการประกอบกิจการสระว่ายน้ำ หรือกิจกรรมอื่น ๆ ในทำนองเดียวกัน)

บริษัทผู้ตรวจวัดและวิเคราะห์	: ศูนย์วิเคราะห์น้ำ จำกัด	โทรศัพท์ 035-226383
ชื่อผู้เก็บตัวอย่าง	: บริษัท ศูนย์วิเคราะห์น้ำ จำกัด	ชื่อผู้บันทึก: บริษัท ศูนย์วิเคราะห์น้ำ จำกัด
ชื่อผู้ควบคุม/ตรวจสอบ	: นางนิรมล ผดุงสงฆ์	ชื่อผู้วิเคราะห์: นางสาวธณกร ผดุงเวียง

ตารางที่ 3.5.4-1 (ต่อ) ผลการตรวจวิเคราะห์คุณภาพน้ำสระว่ายน้ำ

จุดเก็บตัวอย่าง	วัน/เดือน/ปี	ผลการตรวจวิเคราะห์			
		Total Coliform (MPN/100ml)	<i>Escherichia coli</i> (MPN/100ml)	<i>Staphylococcus Aureus</i> (100 ml)	<i>Pseudomonas aeruginosa</i> (100 ml)
สระว่ายน้ำส่วนลึก อาคาร A (ต่อ)	04/06/2567	<1.1	ตรวจไม่พบ	ตรวจไม่พบ	ตรวจไม่พบ
	12/06/2567	6.9	ตรวจไม่พบ	ตรวจไม่พบ	ตรวจไม่พบ
	18/06/2567	<1.1	ตรวจไม่พบ	ตรวจไม่พบ	ตรวจไม่พบ
	25/06/2567	6.9	ตรวจไม่พบ	ตรวจไม่พบ	ตรวจไม่พบ
สระว่ายน้ำส่วนตื้น อาคาร B	02/01/2567	<1.1	ตรวจไม่พบ	ตรวจไม่พบ	ตรวจไม่พบ
	09/01/2567	<1.1	ตรวจไม่พบ	ตรวจไม่พบ	ตรวจไม่พบ
	16/01/2567	<1.1	ตรวจไม่พบ	ตรวจไม่พบ	ตรวจไม่พบ
	23/01/2567	<1.1	ตรวจไม่พบ	ตรวจไม่พบ	ตรวจไม่พบ
	30/01/2567	<1.1	ตรวจไม่พบ	ตรวจไม่พบ	ตรวจไม่พบ
	06/02/2567	<1.1	ตรวจไม่พบ	ตรวจไม่พบ	ตรวจไม่พบ
	13/02/2567	<1.1	ตรวจไม่พบ	ตรวจไม่พบ	ตรวจไม่พบ
	20/02/2567	<1.1	ตรวจไม่พบ	ตรวจไม่พบ	ตรวจไม่พบ
	27/02/2567	<1.1	ตรวจไม่พบ	ตรวจไม่พบ	ตรวจไม่พบ
	05/03/2567	<1.1	ตรวจไม่พบ	ตรวจไม่พบ	ตรวจไม่พบ
	13/03/2567	<1.1	ตรวจไม่พบ	ตรวจไม่พบ	ตรวจไม่พบ
	19/03/2567	<1.1	ตรวจไม่พบ	ตรวจไม่พบ	ตรวจไม่พบ
มาตรฐาน		10	ตรวจไม่พบ	ตรวจไม่พบ	ตรวจไม่พบ

หมายเหตุ * อ้างอิงตามประกาศประกาศคณะกรรมการสาธารณสุข ฉบับที่ 1/2550 เรื่อง การควบคุมการประกอบกิจการสระว่ายน้ำ หรือกิจกรรมอื่น ๆ ในทำนองเดียวกัน)

บริษัทผู้ตรวจวัดและวิเคราะห์ : ศูนย์วิเคราะห์น้ำ จำกัด โทรศัพท์ 035-226383
 ชื่อผู้เก็บตัวอย่าง : บริษัท ศูนย์วิเคราะห์น้ำ จำกัด ชื่อผู้บันทึก: บริษัท ศูนย์วิเคราะห์น้ำ จำกัด
 ชื่อผู้ควบคุม/ตรวจสอบ : นางนิรมล ผดุงสงฆ์ ชื่อผู้วิเคราะห์: นางสาวณกร ผดุงเวียง

ตารางที่ 3.5.4-1 (ต่อ) ผลการตรวจวิเคราะห์คุณภาพน้ำสระว่ายน้ำ

จุดเก็บตัวอย่าง	วัน/เดือน/ปี	ผลการตรวจวิเคราะห์			
		Total Coliform (MPN/100ml)	<i>Escherichia coli</i> (MPN/100ml)	<i>Staphylococcus Aureus</i> (100 ml)	<i>Pseudomonas aeruginosa</i> (100 ml)
สระว่ายน้ำส่วนต้น อาคาร B (ต่อ)	26/03/2567	<1.1	ตรวจไม่พบ	ตรวจไม่พบ	ตรวจไม่พบ
	02/04/2567	<1.1	ตรวจไม่พบ	ตรวจไม่พบ	ตรวจไม่พบ
	09/04/2567	<1.1	ตรวจไม่พบ	ตรวจไม่พบ	ตรวจไม่พบ
	17/04/2567	<1.1	ตรวจไม่พบ	ตรวจไม่พบ	ตรวจไม่พบ
	23/04/2567	<1.1	ตรวจไม่พบ	ตรวจไม่พบ	ตรวจไม่พบ
	30/04/2567	<1.1	ตรวจไม่พบ	ตรวจไม่พบ	ตรวจไม่พบ
	07/05/2567	<1.1	ตรวจไม่พบ	ตรวจไม่พบ	ตรวจไม่พบ
	14/05/2567	<1.1	ตรวจไม่พบ	ตรวจไม่พบ	ตรวจไม่พบ
	21/05/2567	<1.1	ตรวจไม่พบ	ตรวจไม่พบ	ตรวจไม่พบ
	28/05/2567	<1.1	ตรวจไม่พบ	ตรวจไม่พบ	ตรวจไม่พบ
	04/06/2567	<1.1	ตรวจไม่พบ	ตรวจไม่พบ	ตรวจไม่พบ
	12/06/2567	<1.1	ตรวจไม่พบ	ตรวจไม่พบ	ตรวจไม่พบ
	18/06/2567	<1.1	ตรวจไม่พบ	ตรวจไม่พบ	ตรวจไม่พบ
	25/06/2567	<1.1	ตรวจไม่พบ	ตรวจไม่พบ	ตรวจไม่พบ
มาตรฐาน		10	ตรวจไม่พบ	ตรวจไม่พบ	ตรวจไม่พบ

หมายเหตุ * อ้างอิงตามประกาศประกาศคณะกรรมการสาธารณสุข ฉบับที่ 1/2550 เรื่อง การควบคุมการประกอบกิจการสระว่ายน้ำ หรือกิจกรรมอื่น ๆ ในทำนองเดียวกัน)

บริษัทผู้ตรวจวัดและวิเคราะห์ : ศูนย์วิเคราะห์น้ำ จำกัด โทรศัพท์ 035-226383
 ชื่อผู้เก็บตัวอย่าง : บริษัท ศูนย์วิเคราะห์น้ำ จำกัด ชื่อผู้บันทึก: บริษัท ศูนย์วิเคราะห์น้ำ จำกัด
 ชื่อผู้ควบคุม/ตรวจสอบ : นางนิรมล ผดุงสงฆ์ ชื่อผู้วิเคราะห์: นางสาวรณกร ผดุงเวียง

ตารางที่ 3.5.4-1 (ต่อ) ผลการตรวจวิเคราะห์คุณภาพน้ำสระว่ายน้ำ

จุดเก็บตัวอย่าง	วัน/เดือน/ปี	ผลการตรวจวิเคราะห์			
		Total Coliform (MPN/100ml)	<i>Escherichia coli</i> (MPN/100ml)	<i>Staphylococcus Aureus</i> (100 ml)	<i>Pseudomonas aeruginosa</i> (100 ml)
สระว่ายน้ำส่วนลึก อาคาร B	02/01/2567	<1.1	ตรวจไม่พบ	ตรวจไม่พบ	ตรวจไม่พบ
	09/01/2567	<1.1	ตรวจไม่พบ	ตรวจไม่พบ	ตรวจไม่พบ
	16/01/2567	<1.1	ตรวจไม่พบ	ตรวจไม่พบ	ตรวจไม่พบ
	23/01/2567	<1.1	ตรวจไม่พบ	ตรวจไม่พบ	ตรวจไม่พบ
	30/01/2567	<1.1	ตรวจไม่พบ	ตรวจไม่พบ	ตรวจไม่พบ
	06/02/2567	<1.1	ตรวจไม่พบ	ตรวจไม่พบ	ตรวจไม่พบ
	13/02/2567	<1.1	ตรวจไม่พบ	ตรวจไม่พบ	ตรวจไม่พบ
	20/02/2567	<1.1	ตรวจไม่พบ	ตรวจไม่พบ	ตรวจไม่พบ
	27/02/2567	<1.1	ตรวจไม่พบ	ตรวจไม่พบ	ตรวจไม่พบ
	05/03/2567	<1.1	ตรวจไม่พบ	ตรวจไม่พบ	ตรวจไม่พบ
	13/03/2567	<1.1	ตรวจไม่พบ	ตรวจไม่พบ	ตรวจไม่พบ
	19/03/2567	<1.1	ตรวจไม่พบ	ตรวจไม่พบ	ตรวจไม่พบ
	26/03/2567	<1.1	ตรวจไม่พบ	ตรวจไม่พบ	ตรวจไม่พบ
	02/04/2567	<1.1	ตรวจไม่พบ	ตรวจไม่พบ	ตรวจไม่พบ
	09/04/2567	<1.1	ตรวจไม่พบ	ตรวจไม่พบ	ตรวจไม่พบ
	17/04/2567	<1.1	ตรวจไม่พบ	ตรวจไม่พบ	ตรวจไม่พบ
มาตรฐาน		10	ตรวจไม่พบ	ตรวจไม่พบ	ตรวจไม่พบ

หมายเหตุ * อ้างอิงตามประกาศประกาศคณะกรรมการสาธารณสุข ฉบับที่ 1/2550 เรื่อง การควบคุมการประกอบกิจการสระว่ายน้ำ หรือกิจกรรมอื่น ๆ ในทำนองเดียวกัน)

บริษัทผู้ตรวจวัดและวิเคราะห์ : ศูนย์วิเคราะห์น้ำ จำกัด โทรศัพท์ 035-226383
 ชื่อผู้เก็บตัวอย่าง : บริษัท ศูนย์วิเคราะห์น้ำ จำกัด ชื่อผู้บันทึก: บริษัท ศูนย์วิเคราะห์น้ำ จำกัด
 ชื่อผู้ควบคุม/ตรวจสอบ : นางนันทมล ผดุงสงฆ์ ชื่อผู้วิเคราะห์: นางสาวรณกร ผดุงเวียง

ตารางที่ 3.5.4-1 (ต่อ) ผลการตรวจวิเคราะห์คุณภาพน้ำสระว่ายน้ำ

จุดเก็บตัวอย่าง	วัน/เดือน/ปี	ผลการตรวจวิเคราะห์			
		Total Coliform (MPN/100ml)	Escherichia coli (MPN/100ml)	Staphylococcus Aureus (100 ml)	Pseudomonas aeruginosa (100 ml)
สระว่ายน้ำส่วนลึก อาคาร B (ต่อ)	23/04/2567	<1.1	ตรวจไม่พบ	ตรวจไม่พบ	ตรวจไม่พบ
	30/04/2567	<1.1	ตรวจไม่พบ	ตรวจไม่พบ	ตรวจไม่พบ
	07/05/2567	<1.1	ตรวจไม่พบ	ตรวจไม่พบ	ตรวจไม่พบ
	14/05/2567	<1.1	ตรวจไม่พบ	ตรวจไม่พบ	ตรวจไม่พบ
	21/05/2567	<1.1	ตรวจไม่พบ	ตรวจไม่พบ	ตรวจไม่พบ
	28/05/2567	6.9	ตรวจไม่พบ	ตรวจไม่พบ	ตรวจไม่พบ
	04/06/2567	<1.1	ตรวจไม่พบ	ตรวจไม่พบ	ตรวจไม่พบ
	12/06/2567	6.9	ตรวจไม่พบ	ตรวจไม่พบ	ตรวจไม่พบ
	18/06/2567	<1.1	ตรวจไม่พบ	ตรวจไม่พบ	ตรวจไม่พบ
	25/06/2567	<1.1	ตรวจไม่พบ	ตรวจไม่พบ	ตรวจไม่พบ
มาตรฐาน		10	ตรวจไม่พบ	ตรวจไม่พบ	ตรวจไม่พบ

หมายเหตุ * อ้างอิงตามประกาศประกาศคณะกรรมการสาธารณสุข ฉบับที่ 1/2550 เรื่อง การควบคุมการประกอบกิจการสระว่ายน้ำ หรือกิจกรรมอื่น ๆ ในทำนองเดียวกัน)

บริษัทผู้ตรวจวัดและวิเคราะห์	: ศูนย์วิเคราะห์น้ำ จำกัด	โทรศัพท์ 035-226383
ชื่อผู้เก็บตัวอย่าง	: บริษัท ศูนย์วิเคราะห์น้ำ จำกัด	ชื่อผู้บันทึก: บริษัท ศูนย์วิเคราะห์น้ำ จำกัด
ชื่อผู้ควบคุม/ตรวจสอบ	: นางนิรมล ผดุงสงฆ์	ชื่อผู้วิเคราะห์: นางสาวณกร ผดุงเวียง

เปรียบเทียบผลการตรวจการวิเคราะห์คุณภาพน้ำสระว่ายน้ำ

เมื่อเปรียบเทียบผลการตรวจวัดคุณภาพน้ำสระว่ายน้ำในดัชนีที่ตรวจวัด ปริมาณโคลิฟอร์มทั้งหมด (Total Coliform Bacteria), *Escherichia coli*, *Staphylococcus aureus*, *Pseudomonas aeruginosa* บริเวณส่วนต้นและส่วนลึก พบว่า ทุกดัชนีที่ตรวจวัดทุกช่วงเวลามีค่าอยู่ในเกณฑ์มาตรฐาน ตามคำแนะนำของคณะกรรมการสาธารณสุข ฉบับที่ 1/2550 เรื่อง การควบคุมการประกอบกิจการสระว่ายน้ำ หรือกิจการอื่น ๆ ในทำนองเดียวกัน แสดงดังตารางที่ 3.5.4-2

ตารางที่ 3.5.4-2 เปรียบเทียบผลการตรวจวิเคราะห์คุณภาพน้ำสระว่ายน้ำ

จุดเก็บตัวอย่าง	วัน/เดือน/ปี	ผลการตรวจวิเคราะห์			
		Total Coliform (MPN/100ml)	<i>Escherichia coli</i> (MPN/100ml)	<i>Staphylococcus Aureus</i> (100 ml)	<i>Pseudomonas aeruginosa</i> (100 ml)
สระว่ายน้ำส่วนต้น อาคาร A	01/07/2564	ปรับปรุงระบบ			
	06/07/2564	<1.1	ตรวจไม่พบ	ตรวจไม่พบ	ตรวจไม่พบ
	13/07/2564	<1.1	ตรวจไม่พบ	ตรวจไม่พบ	ตรวจไม่พบ
	20/07/2564	<1.1	ตรวจไม่พบ	ตรวจไม่พบ	ตรวจไม่พบ
	27/07/2564	<1.1	ตรวจไม่พบ	ตรวจไม่พบ	ตรวจไม่พบ
	03/08/2564	<1.1	ตรวจไม่พบ	ตรวจไม่พบ	ตรวจไม่พบ
	10/08/2564	<1.1	ตรวจไม่พบ	ตรวจไม่พบ	ตรวจไม่พบ
	17/08/2564	<1.1	ตรวจไม่พบ	ตรวจไม่พบ	ตรวจไม่พบ
	24/08/2564	<1.1	ตรวจไม่พบ	ตรวจไม่พบ	ตรวจไม่พบ
	31/08/2564	<1.1	ตรวจไม่พบ	ตรวจไม่พบ	ตรวจไม่พบ
	07/09/2564	<1.1	ตรวจไม่พบ	ตรวจไม่พบ	ตรวจไม่พบ
	14/09/2564	<1.1	ตรวจไม่พบ	ตรวจไม่พบ	ตรวจไม่พบ
	24/09/2564	<1.1	ตรวจไม่พบ	ตรวจไม่พบ	ตรวจไม่พบ
	28/09/2564	<1.1	ตรวจไม่พบ	ตรวจไม่พบ	ตรวจไม่พบ
	05/10/2564	<1.1	ตรวจไม่พบ	ตรวจไม่พบ	ตรวจไม่พบ
	12/10/2564	<1.1	ตรวจไม่พบ	ตรวจไม่พบ	ตรวจไม่พบ
	19/10/2564	<1.1	ตรวจไม่พบ	ตรวจไม่พบ	ตรวจไม่พบ
	30/10/2564	<1.1	ตรวจไม่พบ	ตรวจไม่พบ	ตรวจไม่พบ
	02/11/2564	<1.1	ตรวจไม่พบ	ตรวจไม่พบ	ตรวจไม่พบ
	09/11/2564	<1.1	ตรวจไม่พบ	ตรวจไม่พบ	ตรวจไม่พบ
	16/11/2564	ปรับปรุงระบบ			
	23/11/2564				

ตารางที่ 3.5.4-2 (ต่อ) เปรียบเทียบผลการตรวจวิเคราะห์คุณภาพน้ำสระว่ายน้ำ

จุดเก็บตัวอย่าง	วัน/เดือน/ปี	ผลการตรวจวิเคราะห์			
		Total Coliform (MPN/100ml)	Escherichia coli (MPN/100ml)	Staphylococcus Aureus (100 ml)	Pseudomonas aeruginosa (100 ml)
สระว่ายน้ำส่วนต้น อาคาร A (ต่อ)	30/11/2564	ปรับปรุงระบบ			
	07/12/2564				
	14/12/2564				
	21/12/2564	<1.1	ตรวจไม่พบ	ตรวจไม่พบ	ตรวจไม่พบ
	28/12/2564	<1.1	ตรวจไม่พบ	ตรวจไม่พบ	ตรวจไม่พบ
	04/01/2565	<1.1	ตรวจไม่พบ	ตรวจไม่พบ	ตรวจไม่พบ
	11/01/2565	<1.1	ตรวจไม่พบ	ตรวจไม่พบ	ตรวจไม่พบ
	18/01/2565	<1.1	ตรวจไม่พบ	ตรวจไม่พบ	ตรวจไม่พบ
	25/01/2565	<1.1	ตรวจไม่พบ	ตรวจไม่พบ	ตรวจไม่พบ
	01/02/2565	<1.1	ตรวจไม่พบ	ตรวจไม่พบ	ตรวจไม่พบ
	08/02/2565	<1.1	ตรวจไม่พบ	ตรวจไม่พบ	ตรวจไม่พบ
	15/02/2565	<1.1	ตรวจไม่พบ	ตรวจไม่พบ	ตรวจไม่พบ
	22/02/2565	<1.1	ตรวจไม่พบ	ตรวจไม่พบ	ตรวจไม่พบ
	01/03/2565	<1.1	ตรวจไม่พบ	ตรวจไม่พบ	ตรวจไม่พบ
	08/03/2565	<1.1	ตรวจไม่พบ	ตรวจไม่พบ	ตรวจไม่พบ
	15/03/2565	<1.1	ตรวจไม่พบ	ตรวจไม่พบ	ตรวจไม่พบ
	22/03/2565	<1.1	ตรวจไม่พบ	ตรวจไม่พบ	ตรวจไม่พบ
	29/03/2565	<1.1	ตรวจไม่พบ	ตรวจไม่พบ	ตรวจไม่พบ
	05/04/2565	<1.1	ตรวจไม่พบ	ตรวจไม่พบ	ตรวจไม่พบ
	12/04/2565	<1.1	ตรวจไม่พบ	ตรวจไม่พบ	ตรวจไม่พบ
	19/04/2565	<1.1	ตรวจไม่พบ	ตรวจไม่พบ	ตรวจไม่พบ
	26/04/2565	<1.1	ตรวจไม่พบ	ตรวจไม่พบ	ตรวจไม่พบ

ตารางที่ 3.5.4-2 (ต่อ) เปรียบเทียบผลการตรวจวิเคราะห์คุณภาพน้ำสระว่ายน้ำ

จุดเก็บตัวอย่าง	วัน/เดือน/ปี	ผลการตรวจวิเคราะห์			
		Total Coliform (MPN/100ml)	Escherichia coli (MPN/100ml)	Staphylococcus Aureus (100 ml)	Pseudomonas aeruginosa (100 ml)
สระว่ายน้ำส่วนต้น อาคาร A (ต่อ)	03/05/2565	<1.1	ตรวจไม่พบ	ตรวจไม่พบ	ตรวจไม่พบ
	10/05/2565	<1.1	ตรวจไม่พบ	ตรวจไม่พบ	ตรวจไม่พบ
	17/05/2565	<1.1	ตรวจไม่พบ	ตรวจไม่พบ	ตรวจไม่พบ
	24/05/2565	<1.1	ตรวจไม่พบ	ตรวจไม่พบ	ตรวจไม่พบ
	31/05/2565	<1.1	ตรวจไม่พบ	ตรวจไม่พบ	ตรวจไม่พบ
	07/06/2565	<1.1	ตรวจไม่พบ	ตรวจไม่พบ	ตรวจไม่พบ
	14/06/2565	<1.1	ตรวจไม่พบ	ตรวจไม่พบ	ตรวจไม่พบ
	21/06/2565	<1.1	ตรวจไม่พบ	ตรวจไม่พบ	ตรวจไม่พบ
	28/06/2565	<1.1	ตรวจไม่พบ	ตรวจไม่พบ	ตรวจไม่พบ
	05/07/2565	<1.1	ตรวจไม่พบ	ตรวจไม่พบ	ตรวจไม่พบ
	12/07/2565	<1.1	ตรวจไม่พบ	ตรวจไม่พบ	ตรวจไม่พบ
	19/07/2565	<1.1	ตรวจไม่พบ	ตรวจไม่พบ	ตรวจไม่พบ
	26/07/2565	<1.1	ตรวจไม่พบ	ตรวจไม่พบ	ตรวจไม่พบ
	02/08/2565	<1.1	ตรวจไม่พบ	ตรวจไม่พบ	ตรวจไม่พบ
	09/08/2565	<1.1	ตรวจไม่พบ	ตรวจไม่พบ	ตรวจไม่พบ
	16/08/2565	<1.1	ตรวจไม่พบ	ตรวจไม่พบ	ตรวจไม่พบ
	23/08/2565	<1.1	ตรวจไม่พบ	ตรวจไม่พบ	ตรวจไม่พบ
	30/08/2565	<1.1	ตรวจไม่พบ	ตรวจไม่พบ	ตรวจไม่พบ
	06/09/2565	<1.1	ตรวจไม่พบ	ตรวจไม่พบ	ตรวจไม่พบ
	13/09/2565	<1.1	ตรวจไม่พบ	ตรวจไม่พบ	ตรวจไม่พบ
	20/09/2565	<1.1	ตรวจไม่พบ	ตรวจไม่พบ	ตรวจไม่พบ
	27/09/2565	<1.1	ตรวจไม่พบ	ตรวจไม่พบ	ตรวจไม่พบ

ตารางที่ 3.5.4-2 (ต่อ) เปรียบเทียบผลการตรวจวิเคราะห์คุณภาพน้ำสระว่ายน้ำ

จุดเก็บตัวอย่าง	วัน/เดือน/ปี	ผลการตรวจวิเคราะห์			
		Total Coliform (MPN/100ml)	<i>Escherichia coli</i> (MPN/100ml)	<i>Staphylococcus Aureus</i> (100 ml)	<i>Pseudomonas aeruginosa</i> (100 ml)
สระว่ายน้ำส่วนต้น อาคาร A (ต่อ)	04/10/2565	<1.1	ตรวจไม่พบ	ตรวจไม่พบ	ตรวจไม่พบ
	11/10/2565	<1.1	ตรวจไม่พบ	ตรวจไม่พบ	ตรวจไม่พบ
	18/10/2565	<1.1	ตรวจไม่พบ	ตรวจไม่พบ	ตรวจไม่พบ
	25/10/2565	<1.1	ตรวจไม่พบ	ตรวจไม่พบ	ตรวจไม่พบ
	01/11/2565	<1.1	ตรวจไม่พบ	ตรวจไม่พบ	ตรวจไม่พบ
	08/11/2565	<1.1	ตรวจไม่พบ	ตรวจไม่พบ	ตรวจไม่พบ
	15/11/2565	<1.1	ตรวจไม่พบ	ตรวจไม่พบ	ตรวจไม่พบ
	22/11/2565	<1.1	ตรวจไม่พบ	ตรวจไม่พบ	ตรวจไม่พบ
	29/11/2565	<1.1	ตรวจไม่พบ	ตรวจไม่พบ	ตรวจไม่พบ
	06/12/2565	<1.1	ตรวจไม่พบ	ตรวจไม่พบ	ตรวจไม่พบ
	13/12/2565	<1.1	ตรวจไม่พบ	ตรวจไม่พบ	ตรวจไม่พบ
	20/12/2565	<1.1	ตรวจไม่พบ	ตรวจไม่พบ	ตรวจไม่พบ
	27/12/2565	<1.1	ตรวจไม่พบ	ตรวจไม่พบ	ตรวจไม่พบ
	03/01/2566	<1.1	ตรวจไม่พบ	ตรวจไม่พบ	ตรวจไม่พบ
	10/01/2566	<1.1	ตรวจไม่พบ	ตรวจไม่พบ	ตรวจไม่พบ
	17/01/2566	<1.1	ตรวจไม่พบ	ตรวจไม่พบ	ตรวจไม่พบ
	24/01/2566	<1.1	ตรวจไม่พบ	ตรวจไม่พบ	ตรวจไม่พบ
	31/01/2566	<1.1	ตรวจไม่พบ	ตรวจไม่พบ	ตรวจไม่พบ
	07/02/2566	<1.1	ตรวจไม่พบ	ตรวจไม่พบ	ตรวจไม่พบ
	14/02/2566	<1.1	ตรวจไม่พบ	ตรวจไม่พบ	ตรวจไม่พบ
	21/02/2566	<1.1	ตรวจไม่พบ	ตรวจไม่พบ	ตรวจไม่พบ
	28/02/2566	<1.1	ตรวจไม่พบ	ตรวจไม่พบ	ตรวจไม่พบ

ตารางที่ 3.5.4-2 (ต่อ) เปรียบเทียบผลการตรวจวิเคราะห์คุณภาพน้ำสระว่ายน้ำ

จุดเก็บตัวอย่าง	วัน/เดือน/ปี	ผลการตรวจวิเคราะห์			
		Total Coliform (MPN/100ml)	Escherichia coli (MPN/100ml)	Staphylococcus Aureus (100 ml)	Pseudomonas aeruginosa (100 ml)
สระว่ายน้ำส่วนต้น อาคาร A (ต่อ)	07/03/2566	<1.1	ตรวจไม่พบ	ตรวจไม่พบ	ตรวจไม่พบ
	14/03/2566	<1.1	ตรวจไม่พบ	ตรวจไม่พบ	ตรวจไม่พบ
	21/03/2566	<1.1	ตรวจไม่พบ	ตรวจไม่พบ	ตรวจไม่พบ
	29/03/2566	<1.1	ตรวจไม่พบ	ตรวจไม่พบ	ตรวจไม่พบ
	04/04/2566	<1.1	ตรวจไม่พบ	ตรวจไม่พบ	ตรวจไม่พบ
	11/04/2566	<1.1	ตรวจไม่พบ	ตรวจไม่พบ	ตรวจไม่พบ
	18/04/2566	<1.1	ตรวจไม่พบ	ตรวจไม่พบ	ตรวจไม่พบ
	25/04/2566	<1.1	ตรวจไม่พบ	ตรวจไม่พบ	ตรวจไม่พบ
	02/05/2566	<1.1	ตรวจไม่พบ	ตรวจไม่พบ	ตรวจไม่พบ
	09/05/2566	<1.1	ตรวจไม่พบ	ตรวจไม่พบ	ตรวจไม่พบ
	16/05/2566	<1.1	ตรวจไม่พบ	ตรวจไม่พบ	ตรวจไม่พบ
	23/05/2566	<1.1	ตรวจไม่พบ	ตรวจไม่พบ	ตรวจไม่พบ
	30/05/2566	6.9	ตรวจไม่พบ	ตรวจไม่พบ	ตรวจไม่พบ
	08/06/2566	<1.1	ตรวจไม่พบ	ตรวจไม่พบ	ตรวจไม่พบ
	13/06/2566	6.9	ตรวจไม่พบ	ตรวจไม่พบ	ตรวจไม่พบ
	20/06/2566	<1.1	ตรวจไม่พบ	ตรวจไม่พบ	ตรวจไม่พบ
	27/06/2566	<1.1	ตรวจไม่พบ	ตรวจไม่พบ	ตรวจไม่พบ
	04/07/2566	<1.1	ตรวจไม่พบ	ตรวจไม่พบ	ตรวจไม่พบ
	11/07/2566	<1.1	ตรวจไม่พบ	ตรวจไม่พบ	ตรวจไม่พบ
	19/07/2566	<1.1	ตรวจไม่พบ	ตรวจไม่พบ	ตรวจไม่พบ
	25/07/2566	<1.1	ตรวจไม่พบ	ตรวจไม่พบ	ตรวจไม่พบ
	01/08/2566	<1.1	ตรวจไม่พบ	ตรวจไม่พบ	ตรวจไม่พบ

ตารางที่ 3.5.4-2 (ต่อ) เปรียบเทียบผลการตรวจวิเคราะห์คุณภาพน้ำสระว่ายน้ำ

จุดเก็บตัวอย่าง	วัน/เดือน/ปี	ผลการตรวจวิเคราะห์			
		Total Coliform (MPN/100ml)	<i>Escherichia coli</i> (MPN/100ml)	<i>Staphylococcus Aureus</i> (100 ml)	<i>Pseudomonas aeruginosa</i> (100 ml)
สระว่ายน้ำส่วนต้น อาคาร A (ต่อ)	08/08/2566	<1.1	ตรวจไม่พบ	ตรวจไม่พบ	ตรวจไม่พบ
	15/08/2566	<1.1	ตรวจไม่พบ	ตรวจไม่พบ	ตรวจไม่พบ
	22/08/2566	<1.1	ตรวจไม่พบ	ตรวจไม่พบ	ตรวจไม่พบ
	29/08/2566	<1.1	ตรวจไม่พบ	ตรวจไม่พบ	ตรวจไม่พบ
	05/09/2566	<1.1	ตรวจไม่พบ	ตรวจไม่พบ	ตรวจไม่พบ
	11/09/2566	<1.1	ตรวจไม่พบ	ตรวจไม่พบ	ตรวจไม่พบ
	19/09/2566	<1.1	ตรวจไม่พบ	ตรวจไม่พบ	ตรวจไม่พบ
	26/09/2566	<1.1	ตรวจไม่พบ	ตรวจไม่พบ	ตรวจไม่พบ
	03/10/2566	<1.1	ตรวจไม่พบ	ตรวจไม่พบ	ตรวจไม่พบ
	10/10/2566	<1.1	ตรวจไม่พบ	ตรวจไม่พบ	ตรวจไม่พบ
	17/10/2566	<1.1	ตรวจไม่พบ	ตรวจไม่พบ	ตรวจไม่พบ
	24/10/2566	<1.1	ตรวจไม่พบ	ตรวจไม่พบ	ตรวจไม่พบ
	31/10/2566	<1.1	ตรวจไม่พบ	ตรวจไม่พบ	ตรวจไม่พบ
	11/11/2566	<1.1	ตรวจไม่พบ	ตรวจไม่พบ	ตรวจไม่พบ
	14/11/2566	<1.1	ตรวจไม่พบ	ตรวจไม่พบ	ตรวจไม่พบ
	21/11/2566	<1.1	ตรวจไม่พบ	ตรวจไม่พบ	ตรวจไม่พบ
	28/11/2566	<1.1	ตรวจไม่พบ	ตรวจไม่พบ	ตรวจไม่พบ
	08/12/2566	<1.1	ตรวจไม่พบ	ตรวจไม่พบ	ตรวจไม่พบ
	12/12/2566	<1.1	ตรวจไม่พบ	ตรวจไม่พบ	ตรวจไม่พบ
	19/12/2566	<1.1	ตรวจไม่พบ	ตรวจไม่พบ	ตรวจไม่พบ
	26/12/2566	<1.1	ตรวจไม่พบ	ตรวจไม่พบ	ตรวจไม่พบ
	02/01/2567	<1.1	ตรวจไม่พบ	ตรวจไม่พบ	ตรวจไม่พบ

ตารางที่ 3.5.4-2 (ต่อ) เปรียบเทียบผลการตรวจวิเคราะห์คุณภาพน้ำสระว่ายน้ำ

จุดเก็บตัวอย่าง	วัน/เดือน/ปี	ผลการตรวจวิเคราะห์			
		Total Coliform (MPN/100ml)	Escherichia coli (MPN/100ml)	Staphylococcus Aureus (100 ml)	Pseudomonas aeruginosa (100 ml)
สระว่ายน้ำส่วนต้น อาคาร A (ต่อ)	09/01/2567	<1.1	ตรวจไม่พบ	ตรวจไม่พบ	ตรวจไม่พบ
	16/01/2567	<1.1	ตรวจไม่พบ	ตรวจไม่พบ	ตรวจไม่พบ
	23/01/2567	<1.1	ตรวจไม่พบ	ตรวจไม่พบ	ตรวจไม่พบ
	30/01/2567	<1.1	ตรวจไม่พบ	ตรวจไม่พบ	ตรวจไม่พบ
	06/02/2567	<1.1	ตรวจไม่พบ	ตรวจไม่พบ	ตรวจไม่พบ
	13/02/2567	<1.1	ตรวจไม่พบ	ตรวจไม่พบ	ตรวจไม่พบ
	20/02/2567	<1.1	ตรวจไม่พบ	ตรวจไม่พบ	ตรวจไม่พบ
	27/02/2567	<1.1	ตรวจไม่พบ	ตรวจไม่พบ	ตรวจไม่พบ
	05/03/2567	<1.1	ตรวจไม่พบ	ตรวจไม่พบ	ตรวจไม่พบ
	13/03/2567	<1.1	ตรวจไม่พบ	ตรวจไม่พบ	ตรวจไม่พบ
	19/03/2567	<1.1	ตรวจไม่พบ	ตรวจไม่พบ	ตรวจไม่พบ
	26/03/2567	<1.1	ตรวจไม่พบ	ตรวจไม่พบ	ตรวจไม่พบ
	02/04/2567	<1.1	ตรวจไม่พบ	ตรวจไม่พบ	ตรวจไม่พบ
	09/04/2567	<1.1	ตรวจไม่พบ	ตรวจไม่พบ	ตรวจไม่พบ
	17/04/2567	<1.1	ตรวจไม่พบ	ตรวจไม่พบ	ตรวจไม่พบ
	23/04/2567	<1.1	ตรวจไม่พบ	ตรวจไม่พบ	ตรวจไม่พบ
	30/04/2567	<1.1	ตรวจไม่พบ	ตรวจไม่พบ	ตรวจไม่พบ
	07/05/2567	<1.1	ตรวจไม่พบ	ตรวจไม่พบ	ตรวจไม่พบ
	14/05/2567	<1.1	ตรวจไม่พบ	ตรวจไม่พบ	ตรวจไม่พบ
	21/05/2567	<1.1	ตรวจไม่พบ	ตรวจไม่พบ	ตรวจไม่พบ
	28/05/2567	<1.1	ตรวจไม่พบ	ตรวจไม่พบ	ตรวจไม่พบ
	04/06/2567	<1.1	ตรวจไม่พบ	ตรวจไม่พบ	ตรวจไม่พบ

ตารางที่ 3.5.4-2 (ต่อ) เปรียบเทียบผลการตรวจวิเคราะห์คุณภาพน้ำสระว่ายน้ำ

จุดเก็บตัวอย่าง	วัน/เดือน/ปี	ผลการตรวจวิเคราะห์			
		Total Coliform (MPN/100ml)	Escherichia coli (MPN/100ml)	Staphylococcus Aureus (100 ml)	Pseudomonas aeruginosa (100 ml)
สระว่ายน้ำส่วนต้น อาคาร A (ต่อ)	12/06/2567	<1.1	ตรวจไม่พบ	ตรวจไม่พบ	ตรวจไม่พบ
	18/06/2567	<1.1	ตรวจไม่พบ	ตรวจไม่พบ	ตรวจไม่พบ
	25/06/2567	<1.1	ตรวจไม่พบ	ตรวจไม่พบ	ตรวจไม่พบ
สระว่ายน้ำส่วนลึก อาคาร A	01/07/2564	ปรับปรุงระบบ			
	06/07/2564	<1.1	ตรวจไม่พบ	ตรวจไม่พบ	ตรวจไม่พบ
	13/07/2564	<1.1	ตรวจไม่พบ	ตรวจไม่พบ	ตรวจไม่พบ
	20/07/2564	<1.1	ตรวจไม่พบ	ตรวจไม่พบ	ตรวจไม่พบ
	27/07/2564	<1.1	ตรวจไม่พบ	ตรวจไม่พบ	ตรวจไม่พบ
	03/08/2564	<1.1	ตรวจไม่พบ	ตรวจไม่พบ	ตรวจไม่พบ
	10/08/2564	<1.1	ตรวจไม่พบ	ตรวจไม่พบ	ตรวจไม่พบ
	17/08/2564	<1.1	ตรวจไม่พบ	ตรวจไม่พบ	ตรวจไม่พบ
	24/08/2564	<1.1	ตรวจไม่พบ	ตรวจไม่พบ	ตรวจไม่พบ
	31/08/2564	<1.1	ตรวจไม่พบ	ตรวจไม่พบ	ตรวจไม่พบ
	07/09/2564	<1.1	ตรวจไม่พบ	ตรวจไม่พบ	ตรวจไม่พบ
	14/09/2564	<1.1	ตรวจไม่พบ	ตรวจไม่พบ	ตรวจไม่พบ
	24/09/2564	<1.1	ตรวจไม่พบ	ตรวจไม่พบ	ตรวจไม่พบ
	28/09/2564	<1.1	ตรวจไม่พบ	ตรวจไม่พบ	ตรวจไม่พบ
	05/10/2564	<1.1	ตรวจไม่พบ	ตรวจไม่พบ	ตรวจไม่พบ
	12/10/2564	<1.1	ตรวจไม่พบ	ตรวจไม่พบ	ตรวจไม่พบ
	19/10/2564	<1.1	ตรวจไม่พบ	ตรวจไม่พบ	ตรวจไม่พบ
	30/10/2564	<1.1	ตรวจไม่พบ	ตรวจไม่พบ	ตรวจไม่พบ
	02/11/2564	<1.1	ตรวจไม่พบ	ตรวจไม่พบ	ตรวจไม่พบ

ตารางที่ 3.5.4-2 (ต่อ) เปรียบเทียบผลการตรวจวิเคราะห์คุณภาพน้ำสระว่ายน้ำ

จุดเก็บตัวอย่าง	วัน/เดือน/ปี	ผลการตรวจวิเคราะห์			
		Total Coliform (MPN/100ml)	Escherichia coli (MPN/100ml)	Staphylococcus Aureus (100 ml)	Pseudomonas aeruginosa (100 ml)
สระว่ายน้ำส่วนลึก อาคาร A (ต่อ)	09/11/2564	<1.1	ตรวจไม่พบ	ตรวจไม่พบ	ตรวจไม่พบ
	16/11/2564	ปรับปรุงระบบ			
	23/11/2564	ปรับปรุงระบบ			
	30/11/2564				
	07/12/2564				
	14/12/2564				
	21/12/2564	<1.1	ตรวจไม่พบ	ตรวจไม่พบ	ตรวจไม่พบ
	28/12/2564	<1.1	ตรวจไม่พบ	ตรวจไม่พบ	ตรวจไม่พบ
	04/01/2565	<1.1	ตรวจไม่พบ	ตรวจไม่พบ	ตรวจไม่พบ
	11/01/2565	<1.1	ตรวจไม่พบ	ตรวจไม่พบ	ตรวจไม่พบ
	18/01/2565	<1.1	ตรวจไม่พบ	ตรวจไม่พบ	ตรวจไม่พบ
	25/01/2565	<1.1	ตรวจไม่พบ	ตรวจไม่พบ	ตรวจไม่พบ
	01/02/2565	<1.1	ตรวจไม่พบ	ตรวจไม่พบ	ตรวจไม่พบ
	08/02/2565	<1.1	ตรวจไม่พบ	ตรวจไม่พบ	ตรวจไม่พบ
	15/02/2565	<1.1	ตรวจไม่พบ	ตรวจไม่พบ	ตรวจไม่พบ
	22/02/2565	<1.1	ตรวจไม่พบ	ตรวจไม่พบ	ตรวจไม่พบ
	01/03/2565	<1.1	ตรวจไม่พบ	ตรวจไม่พบ	ตรวจไม่พบ
	08/03/2565	<1.1	ตรวจไม่พบ	ตรวจไม่พบ	ตรวจไม่พบ
	15/03/2565	<1.1	ตรวจไม่พบ	ตรวจไม่พบ	ตรวจไม่พบ
	22/03/2565	<1.1	ตรวจไม่พบ	ตรวจไม่พบ	ตรวจไม่พบ
	29/03/2565	<1.1	ตรวจไม่พบ	ตรวจไม่พบ	ตรวจไม่พบ
	05/04/2565	<1.1	ตรวจไม่พบ	ตรวจไม่พบ	ตรวจไม่พบ

ตารางที่ 3.5.4-2 (ต่อ) เปรียบเทียบผลการตรวจวิเคราะห์คุณภาพน้ำสระว่ายน้ำ

จุดเก็บตัวอย่าง	วัน/เดือน/ปี	ผลการตรวจวิเคราะห์			
		Total Coliform (MPN/100ml)	<i>Escherichia coli</i> (MPN/100ml)	<i>Staphylococcus Aureus</i> (100 ml)	<i>Pseudomonas aeruginosa</i> (100 ml)
สระว่ายน้ำส่วนลึก อาคาร A (ต่อ)	12/04/2565	<1.1	ตรวจไม่พบ	ตรวจไม่พบ	ตรวจไม่พบ
	19/04/2565	<1.1	ตรวจไม่พบ	ตรวจไม่พบ	ตรวจไม่พบ
	26/04/2565	<1.1	ตรวจไม่พบ	ตรวจไม่พบ	ตรวจไม่พบ
	03/05/2565	<1.1	ตรวจไม่พบ	ตรวจไม่พบ	ตรวจไม่พบ
	10/05/2565	<1.1	ตรวจไม่พบ	ตรวจไม่พบ	ตรวจไม่พบ
	17/05/2565	<1.1	ตรวจไม่พบ	ตรวจไม่พบ	ตรวจไม่พบ
	24/05/2565	<1.1	ตรวจไม่พบ	ตรวจไม่พบ	ตรวจไม่พบ
	31/05/2565	<1.1	ตรวจไม่พบ	ตรวจไม่พบ	ตรวจไม่พบ
	07/06/2565	<1.1	ตรวจไม่พบ	ตรวจไม่พบ	ตรวจไม่พบ
	14/06/2565	<1.1	ตรวจไม่พบ	ตรวจไม่พบ	ตรวจไม่พบ
	21/06/2565	<1.1	ตรวจไม่พบ	ตรวจไม่พบ	ตรวจไม่พบ
	28/06/2565	<1.1	ตรวจไม่พบ	ตรวจไม่พบ	ตรวจไม่พบ
	05/07/2565	<1.1	ตรวจไม่พบ	ตรวจไม่พบ	ตรวจไม่พบ
	12/07/2565	<1.1	ตรวจไม่พบ	ตรวจไม่พบ	ตรวจไม่พบ
	19/07/2565	<1.1	ตรวจไม่พบ	ตรวจไม่พบ	ตรวจไม่พบ
	26/07/2565	<1.1	ตรวจไม่พบ	ตรวจไม่พบ	ตรวจไม่พบ
	02/08/2565	<1.1	ตรวจไม่พบ	ตรวจไม่พบ	ตรวจไม่พบ
	09/08/2565	<1.1	ตรวจไม่พบ	ตรวจไม่พบ	ตรวจไม่พบ
	16/08/2565	<1.1	ตรวจไม่พบ	ตรวจไม่พบ	ตรวจไม่พบ
	23/08/2565	<1.1	ตรวจไม่พบ	ตรวจไม่พบ	ตรวจไม่พบ
	30/08/2565	<1.1	ตรวจไม่พบ	ตรวจไม่พบ	ตรวจไม่พบ
	06/09/2565	<1.1	ตรวจไม่พบ	ตรวจไม่พบ	ตรวจไม่พบ

ตารางที่ 3.5.4-2 (ต่อ) เปรียบเทียบผลการตรวจวิเคราะห์คุณภาพน้ำสระว่ายน้ำ

จุดเก็บตัวอย่าง	วัน/เดือน/ปี	ผลการตรวจวิเคราะห์			
		Total Coliform (MPN/100ml)	Escherichia coli (MPN/100ml)	Staphylococcus Aureus (100 ml)	Pseudomonas aeruginosa (100 ml)
สระว่ายน้ำส่วนลึก อาคาร A (ต่อ)	13/09/2565	<1.1	ตรวจไม่พบ	ตรวจไม่พบ	ตรวจไม่พบ
	20/09/2565	<1.1	ตรวจไม่พบ	ตรวจไม่พบ	ตรวจไม่พบ
	27/09/2565	<1.1	ตรวจไม่พบ	ตรวจไม่พบ	ตรวจไม่พบ
	04/10/2565	<1.1	ตรวจไม่พบ	ตรวจไม่พบ	ตรวจไม่พบ
	11/10/2565	<1.1	ตรวจไม่พบ	ตรวจไม่พบ	ตรวจไม่พบ
	18/10/2565	<1.1	ตรวจไม่พบ	ตรวจไม่พบ	ตรวจไม่พบ
	25/10/2565	<1.1	ตรวจไม่พบ	ตรวจไม่พบ	ตรวจไม่พบ
	01/11/2565	<1.1	ตรวจไม่พบ	ตรวจไม่พบ	ตรวจไม่พบ
	08/11/2565	<1.1	ตรวจไม่พบ	ตรวจไม่พบ	ตรวจไม่พบ
	15/11/2565	<1.1	ตรวจไม่พบ	ตรวจไม่พบ	ตรวจไม่พบ
	22/11/2565	<1.1	ตรวจไม่พบ	ตรวจไม่พบ	ตรวจไม่พบ
	29/11/2565	<1.1	ตรวจไม่พบ	ตรวจไม่พบ	ตรวจไม่พบ
	06/12/2565	<1.1	ตรวจไม่พบ	ตรวจไม่พบ	ตรวจไม่พบ
	13/12/2565	<1.1	ตรวจไม่พบ	ตรวจไม่พบ	ตรวจไม่พบ
	20/12/2565	<1.1	ตรวจไม่พบ	ตรวจไม่พบ	ตรวจไม่พบ
	27/12/2565	<1.1	ตรวจไม่พบ	ตรวจไม่พบ	ตรวจไม่พบ
	03/01/2566	<1.1	ตรวจไม่พบ	ตรวจไม่พบ	ตรวจไม่พบ
	10/01/2566	<1.1	ตรวจไม่พบ	ตรวจไม่พบ	ตรวจไม่พบ
	17/01/2566	<1.1	ตรวจไม่พบ	ตรวจไม่พบ	ตรวจไม่พบ
	24/01/2566	<1.1	ตรวจไม่พบ	ตรวจไม่พบ	ตรวจไม่พบ
	31/01/2566	<1.1	ตรวจไม่พบ	ตรวจไม่พบ	ตรวจไม่พบ
	07/02/2566	<1.1	ตรวจไม่พบ	ตรวจไม่พบ	ตรวจไม่พบ

ตารางที่ 3.5.4-2 (ต่อ) เปรียบเทียบผลการตรวจวิเคราะห์คุณภาพน้ำสระว่ายน้ำ

จุดเก็บตัวอย่าง	วัน/เดือน/ปี	ผลการตรวจวิเคราะห์			
		Total Coliform (MPN/100ml)	<i>Escherichia coli</i> (MPN/100ml)	<i>Staphylococcus Aureus</i> (100 ml)	<i>Pseudomonas aeruginosa</i> (100 ml)
สระว่ายน้ำส่วนลึก อาคาร A (ต่อ)	14/02/2566	<1.1	ตรวจไม่พบ	ตรวจไม่พบ	ตรวจไม่พบ
	21/02/2566	<1.1	ตรวจไม่พบ	ตรวจไม่พบ	ตรวจไม่พบ
	28/02/2566	<1.1	ตรวจไม่พบ	ตรวจไม่พบ	ตรวจไม่พบ
	07/03/2566	<1.1	ตรวจไม่พบ	ตรวจไม่พบ	ตรวจไม่พบ
	14/03/2566	<1.1	ตรวจไม่พบ	ตรวจไม่พบ	ตรวจไม่พบ
	21/03/2566	<1.1	ตรวจไม่พบ	ตรวจไม่พบ	ตรวจไม่พบ
	29/03/2566	<1.1	ตรวจไม่พบ	ตรวจไม่พบ	ตรวจไม่พบ
	04/04/2566	<1.1	ตรวจไม่พบ	ตรวจไม่พบ	ตรวจไม่พบ
	11/04/2566	<1.1	ตรวจไม่พบ	ตรวจไม่พบ	ตรวจไม่พบ
	18/04/2566	<1.1	ตรวจไม่พบ	ตรวจไม่พบ	ตรวจไม่พบ
	25/04/2566	<1.1	ตรวจไม่พบ	ตรวจไม่พบ	ตรวจไม่พบ
	02/05/2566	<1.1	ตรวจไม่พบ	ตรวจไม่พบ	ตรวจไม่พบ
	09/05/2566	<1.1	ตรวจไม่พบ	ตรวจไม่พบ	ตรวจไม่พบ
	16/05/2566	<1.1	ตรวจไม่พบ	ตรวจไม่พบ	ตรวจไม่พบ
	23/05/2566	<1.1	ตรวจไม่พบ	ตรวจไม่พบ	ตรวจไม่พบ
	30/05/2566	6.9	ตรวจไม่พบ	ตรวจไม่พบ	ตรวจไม่พบ
	08/06/2566	<1.1	ตรวจไม่พบ	ตรวจไม่พบ	ตรวจไม่พบ
	13/06/2566	6.9	ตรวจไม่พบ	ตรวจไม่พบ	ตรวจไม่พบ
	20/06/2566	<1.1	ตรวจไม่พบ	ตรวจไม่พบ	ตรวจไม่พบ
	27/06/2566	6.9	ตรวจไม่พบ	ตรวจไม่พบ	ตรวจไม่พบ
	04/07/2566	<1.1	ตรวจไม่พบ	ตรวจไม่พบ	ตรวจไม่พบ
	11/07/2566	<1.1	ตรวจไม่พบ	ตรวจไม่พบ	ตรวจไม่พบ

ตารางที่ 3.5.4-2 (ต่อ) เปรียบเทียบผลการตรวจวิเคราะห์คุณภาพน้ำสระว่ายน้ำ

จุดเก็บตัวอย่าง	วัน/เดือน/ปี	ผลการตรวจวิเคราะห์			
		Total Coliform (MPN/100ml)	<i>Escherichia coli</i> (MPN/100ml)	<i>Staphylococcus Aureus</i> (100 mL)	<i>Pseudomonas aeruginosa</i> (100 mL)
สระว่ายน้ำส่วนลึก อาคาร A (ต่อ)	19/07/2566	<1.1	ตรวจไม่พบ	ตรวจไม่พบ	ตรวจไม่พบ
	25/07/2566	<1.1	ตรวจไม่พบ	ตรวจไม่พบ	ตรวจไม่พบ
	01/08/2566	<1.1	ตรวจไม่พบ	ตรวจไม่พบ	ตรวจไม่พบ
	08/08/2566	<1.1	ตรวจไม่พบ	ตรวจไม่พบ	ตรวจไม่พบ
	15/08/2566	<1.1	ตรวจไม่พบ	ตรวจไม่พบ	ตรวจไม่พบ
	22/08/2566	<1.1	ตรวจไม่พบ	ตรวจไม่พบ	ตรวจไม่พบ
	29/08/2566	<1.1	ตรวจไม่พบ	ตรวจไม่พบ	ตรวจไม่พบ
	05/09/2566	<1.1	ตรวจไม่พบ	ตรวจไม่พบ	ตรวจไม่พบ
	11/09/2566	<1.1	ตรวจไม่พบ	ตรวจไม่พบ	ตรวจไม่พบ
	19/09/2566	<1.1	ตรวจไม่พบ	ตรวจไม่พบ	ตรวจไม่พบ
	26/09/2566	<1.1	ตรวจไม่พบ	ตรวจไม่พบ	ตรวจไม่พบ
	03/10/2566	<1.1	ตรวจไม่พบ	ตรวจไม่พบ	ตรวจไม่พบ
	10/10/2566	<1.1	ตรวจไม่พบ	ตรวจไม่พบ	ตรวจไม่พบ
	17/10/2566	<1.1	ตรวจไม่พบ	ตรวจไม่พบ	ตรวจไม่พบ
	24/10/2566	<1.1	ตรวจไม่พบ	ตรวจไม่พบ	ตรวจไม่พบ
	31/10/2566	<1.1	ตรวจไม่พบ	ตรวจไม่พบ	ตรวจไม่พบ
	11/11/2566	<1.1	ตรวจไม่พบ	ตรวจไม่พบ	ตรวจไม่พบ
	14/11/2566	<1.1	ตรวจไม่พบ	ตรวจไม่พบ	ตรวจไม่พบ
	21/11/2566	<1.1	ตรวจไม่พบ	ตรวจไม่พบ	ตรวจไม่พบ
	28/11/2566	<1.1	ตรวจไม่พบ	ตรวจไม่พบ	ตรวจไม่พบ
	08/12/2566	<1.1	ตรวจไม่พบ	ตรวจไม่พบ	ตรวจไม่พบ
	12/12/2566	<1.1	ตรวจไม่พบ	ตรวจไม่พบ	ตรวจไม่พบ

ตารางที่ 3.5.4-2 (ต่อ) เปรียบเทียบผลการตรวจวิเคราะห์คุณภาพน้ำสระว่ายน้ำ

จุดเก็บตัวอย่าง	วัน/เดือน/ปี	ผลการตรวจวิเคราะห์			
		Total Coliform (MPN/100ml)	<i>Escherichia coli</i> (MPN/100ml)	<i>Staphylococcus Aureus</i> (100 ml)	<i>Pseudomonas aeruginosa</i> (100 ml)
สระว่ายน้ำส่วนลึก อาคาร A (ต่อ)	19/12/2566	<1.1	ตรวจไม่พบ	ตรวจไม่พบ	ตรวจไม่พบ
	26/12/2566	<1.1	ตรวจไม่พบ	ตรวจไม่พบ	ตรวจไม่พบ
	02/01/2567	<1.1	ตรวจไม่พบ	ตรวจไม่พบ	ตรวจไม่พบ
	09/01/2567	<1.1	ตรวจไม่พบ	ตรวจไม่พบ	ตรวจไม่พบ
	16/01/2567	<1.1	ตรวจไม่พบ	ตรวจไม่พบ	ตรวจไม่พบ
	23/01/2567	<1.1	ตรวจไม่พบ	ตรวจไม่พบ	ตรวจไม่พบ
	30/01/2567	<1.1	ตรวจไม่พบ	ตรวจไม่พบ	ตรวจไม่พบ
	06/02/2567	<1.1	ตรวจไม่พบ	ตรวจไม่พบ	ตรวจไม่พบ
	13/02/2567	<1.1	ตรวจไม่พบ	ตรวจไม่พบ	ตรวจไม่พบ
	20/02/2567	<1.1	ตรวจไม่พบ	ตรวจไม่พบ	ตรวจไม่พบ
	27/02/2567	<1.1	ตรวจไม่พบ	ตรวจไม่พบ	ตรวจไม่พบ
	05/03/2567	<1.1	ตรวจไม่พบ	ตรวจไม่พบ	ตรวจไม่พบ
	13/03/2567	<1.1	ตรวจไม่พบ	ตรวจไม่พบ	ตรวจไม่พบ
	19/03/2567	<1.1	ตรวจไม่พบ	ตรวจไม่พบ	ตรวจไม่พบ
	26/03/2567	<1.1	ตรวจไม่พบ	ตรวจไม่พบ	ตรวจไม่พบ
	02/04/2567	<1.1	ตรวจไม่พบ	ตรวจไม่พบ	ตรวจไม่พบ
	09/04/2567	<1.1	ตรวจไม่พบ	ตรวจไม่พบ	ตรวจไม่พบ
	17/04/2567	<1.1	ตรวจไม่พบ	ตรวจไม่พบ	ตรวจไม่พบ
	23/04/2567	<1.1	ตรวจไม่พบ	ตรวจไม่พบ	ตรวจไม่พบ
	30/04/2567	<1.1	ตรวจไม่พบ	ตรวจไม่พบ	ตรวจไม่พบ
	07/05/2567	<1.1	ตรวจไม่พบ	ตรวจไม่พบ	ตรวจไม่พบ
	14/05/2567	<1.1	ตรวจไม่พบ	ตรวจไม่พบ	ตรวจไม่พบ

ตารางที่ 3.5.4-2 (ต่อ) เปรียบเทียบผลการตรวจวิเคราะห์คุณภาพน้ำสระว่ายน้ำ

จุดเก็บตัวอย่าง	วัน/เดือน/ปี	ผลการตรวจวิเคราะห์			
		Total Coliform (MPN/100ml)	Escherichia coli (MPN/100ml)	Staphylococcus Aureus (100 ml)	Pseudomonas aeruginosa (100 ml)
สระว่ายน้ำส่วนลึก อาคาร A (ต่อ)	21/05/2567	<1.1	ตรวจไม่พบ	ตรวจไม่พบ	ตรวจไม่พบ
	28/05/2567	<1.1	ตรวจไม่พบ	ตรวจไม่พบ	ตรวจไม่พบ
	04/06/2567	<1.1	ตรวจไม่พบ	ตรวจไม่พบ	ตรวจไม่พบ
	12/06/2567	<1.1	ตรวจไม่พบ	ตรวจไม่พบ	ตรวจไม่พบ
	18/06/2567	<1.1	ตรวจไม่พบ	ตรวจไม่พบ	ตรวจไม่พบ
	25/06/2567	<1.1	ตรวจไม่พบ	ตรวจไม่พบ	ตรวจไม่พบ
สระว่ายน้ำส่วนตื้น อาคาร B	01/07/2564	<1.1	ตรวจไม่พบ	ตรวจไม่พบ	ตรวจไม่พบ
	06/07/2564	<1.1	ตรวจไม่พบ	ตรวจไม่พบ	ตรวจไม่พบ
	13/07/2564	<1.1	ตรวจไม่พบ	ตรวจไม่พบ	ตรวจไม่พบ
	20/07/2564	<1.1	ตรวจไม่พบ	ตรวจไม่พบ	ตรวจไม่พบ
	27/07/2564	<1.1	ตรวจไม่พบ	ตรวจไม่พบ	ตรวจไม่พบ
	03/08/2564	<1.1	ตรวจไม่พบ	ตรวจไม่พบ	ตรวจไม่พบ
	10/08/2564	<1.1	ตรวจไม่พบ	ตรวจไม่พบ	ตรวจไม่พบ
	17/08/2564	<1.1	ตรวจไม่พบ	ตรวจไม่พบ	ตรวจไม่พบ
	24/08/2564	<1.1	ตรวจไม่พบ	ตรวจไม่พบ	ตรวจไม่พบ
	31/08/2564	<1.1	ตรวจไม่พบ	ตรวจไม่พบ	ตรวจไม่พบ
	07/09/2564	<1.1	ตรวจไม่พบ	ตรวจไม่พบ	ตรวจไม่พบ
	14/09/2564	<1.1	ตรวจไม่พบ	ตรวจไม่พบ	ตรวจไม่พบ
	24/09/2564	<1.1	ตรวจไม่พบ	ตรวจไม่พบ	ตรวจไม่พบ
	28/09/2564	<1.1	ตรวจไม่พบ	ตรวจไม่พบ	ตรวจไม่พบ
	05/10/2564	<1.1	ตรวจไม่พบ	ตรวจไม่พบ	ตรวจไม่พบ
	12/10/2564	<1.1	ตรวจไม่พบ	ตรวจไม่พบ	ตรวจไม่พบ

ตารางที่ 3.5.4-2 (ต่อ) เปรียบเทียบผลการตรวจวิเคราะห์คุณภาพน้ำสระว่ายน้ำ

จุดเก็บตัวอย่าง	วัน/เดือน/ปี	ผลการตรวจวิเคราะห์			
		Total Coliform (MPN/100ml)	<i>Escherichia coli</i> (MPN/100ml)	<i>Staphylococcus Aureus</i> (100 ml)	<i>Pseudomonas aeruginosa</i> (100 ml)
สระว่ายน้ำส่วนต้น อาคาร B (ต่อ)	19/10/2564	<1.1	ตรวจไม่พบ	ตรวจไม่พบ	ตรวจไม่พบ
	30/10/2564	<1.1	ตรวจไม่พบ	ตรวจไม่พบ	ตรวจไม่พบ
	02/11/2564	<1.1	ตรวจไม่พบ	ตรวจไม่พบ	ตรวจไม่พบ
	09/11/2564	<1.1	ตรวจไม่พบ	ตรวจไม่พบ	ตรวจไม่พบ
	16/11/2564	<1.1	ตรวจไม่พบ	ตรวจไม่พบ	ตรวจไม่พบ
	23/11/2564	<1.1	ตรวจไม่พบ	ตรวจไม่พบ	ตรวจไม่พบ
	30/11/2564	<1.1	ตรวจไม่พบ	ตรวจไม่พบ	ตรวจไม่พบ
	07/12/2564	<1.1	ตรวจไม่พบ	ตรวจไม่พบ	ตรวจไม่พบ
	14/12/2564	<1.1	ตรวจไม่พบ	ตรวจไม่พบ	ตรวจไม่พบ
	21/12/2564	<1.1	ตรวจไม่พบ	ตรวจไม่พบ	ตรวจไม่พบ
	28/12/2564	<1.1	ตรวจไม่พบ	ตรวจไม่พบ	ตรวจไม่พบ
	04/01/2565	<1.1	ตรวจไม่พบ	ตรวจไม่พบ	ตรวจไม่พบ
	11/01/2565	<1.1	ตรวจไม่พบ	ตรวจไม่พบ	ตรวจไม่พบ
	18/01/2565	<1.1	ตรวจไม่พบ	ตรวจไม่พบ	ตรวจไม่พบ
	25/01/2565	<1.1	ตรวจไม่พบ	ตรวจไม่พบ	ตรวจไม่พบ
	01/02/2565	<1.1	ตรวจไม่พบ	ตรวจไม่พบ	ตรวจไม่พบ
	08/02/2565	<1.1	ตรวจไม่พบ	ตรวจไม่พบ	ตรวจไม่พบ
	15/02/2565	<1.1	ตรวจไม่พบ	ตรวจไม่พบ	ตรวจไม่พบ
	22/02/2565	<1.1	ตรวจไม่พบ	ตรวจไม่พบ	ตรวจไม่พบ
	01/03/2565	<1.1	ตรวจไม่พบ	ตรวจไม่พบ	ตรวจไม่พบ
	08/03/2565	<1.1	ตรวจไม่พบ	ตรวจไม่พบ	ตรวจไม่พบ
	15/03/2565	<1.1	ตรวจไม่พบ	ตรวจไม่พบ	ตรวจไม่พบ

ตารางที่ 3.5.4-2 (ต่อ) เปรียบเทียบผลการตรวจวิเคราะห์คุณภาพน้ำสระว่ายน้ำ

จุดเก็บตัวอย่าง	วัน/เดือน/ปี	ผลการตรวจวิเคราะห์			
		Total Coliform (MPN/100ml)	Escherichia coli (MPN/100ml)	Staphylococcus Aureus (100 ml)	Pseudomonas aeruginosa (100 ml)
สระว่ายน้ำส่วนต้น อาคาร B (ต่อ)	22/03/2565	<1.1	ตรวจไม่พบ	ตรวจไม่พบ	ตรวจไม่พบ
	29/03/2565	<1.1	ตรวจไม่พบ	ตรวจไม่พบ	ตรวจไม่พบ
	05/04/2565	<1.1	ตรวจไม่พบ	ตรวจไม่พบ	ตรวจไม่พบ
	12/04/2565	<1.1	ตรวจไม่พบ	ตรวจไม่พบ	ตรวจไม่พบ
	19/04/2565	<1.1	ตรวจไม่พบ	ตรวจไม่พบ	ตรวจไม่พบ
	26/04/2565	<1.1	ตรวจไม่พบ	ตรวจไม่พบ	ตรวจไม่พบ
	03/05/2565	<1.1	ตรวจไม่พบ	ตรวจไม่พบ	ตรวจไม่พบ
	10/05/2565	<1.1	ตรวจไม่พบ	ตรวจไม่พบ	ตรวจไม่พบ
	17/05/2565	<1.1	ตรวจไม่พบ	ตรวจไม่พบ	ตรวจไม่พบ
	24/05/2565	<1.1	ตรวจไม่พบ	ตรวจไม่พบ	ตรวจไม่พบ
	31/05/2565	<1.1	ตรวจไม่พบ	ตรวจไม่พบ	ตรวจไม่พบ
	07/06/2565	<1.1	ตรวจไม่พบ	ตรวจไม่พบ	ตรวจไม่พบ
	14/06/2565	<1.1	ตรวจไม่พบ	ตรวจไม่พบ	ตรวจไม่พบ
	21/06/2565	<1.1	ตรวจไม่พบ	ตรวจไม่พบ	ตรวจไม่พบ
	28/06/2565	<1.1	ตรวจไม่พบ	ตรวจไม่พบ	ตรวจไม่พบ
	05/07/2565	<1.1	ตรวจไม่พบ	ตรวจไม่พบ	ตรวจไม่พบ
	12/07/2565	<1.1	ตรวจไม่พบ	ตรวจไม่พบ	ตรวจไม่พบ
	19/07/2565	<1.1	ตรวจไม่พบ	ตรวจไม่พบ	ตรวจไม่พบ
	26/07/2565	<1.1	ตรวจไม่พบ	ตรวจไม่พบ	ตรวจไม่พบ
	02/08/2565	<1.1	ตรวจไม่พบ	ตรวจไม่พบ	ตรวจไม่พบ
	09/08/2565	<1.1	ตรวจไม่พบ	ตรวจไม่พบ	ตรวจไม่พบ
	16/08/2565	<1.1	ตรวจไม่พบ	ตรวจไม่พบ	ตรวจไม่พบ

ตารางที่ 3.5.4-2 (ต่อ) เปรียบเทียบผลการตรวจวิเคราะห์คุณภาพน้ำสระว่ายน้ำ

จุดเก็บตัวอย่าง	วัน/เดือน/ปี	ผลการตรวจวิเคราะห์			
		Total Coliform (MPN/100ml)	Escherichia coli (MPN/100ml)	Staphylococcus Aureus (100 ml)	Pseudomonas aeruginosa (100 ml)
สระว่ายน้ำส่วนต้น อาคาร B (ต่อ)	23/08/2565	<1.1	ตรวจไม่พบ	ตรวจไม่พบ	ตรวจไม่พบ
	30/08/2565	<1.1	ตรวจไม่พบ	ตรวจไม่พบ	ตรวจไม่พบ
	06/09/2565	<1.1	ตรวจไม่พบ	ตรวจไม่พบ	ตรวจไม่พบ
	13/09/2565	<1.1	ตรวจไม่พบ	ตรวจไม่พบ	ตรวจไม่พบ
	20/09/2565	<1.1	ตรวจไม่พบ	ตรวจไม่พบ	ตรวจไม่พบ
	27/09/2565	<1.1	ตรวจไม่พบ	ตรวจไม่พบ	ตรวจไม่พบ
	04/10/2565	ปรับปรุงระบบ			
	11/10/2565				
	18/10/2565				
	25/10/2565	<1.1	ตรวจไม่พบ	ตรวจไม่พบ	ตรวจไม่พบ
	01/11/2565	<1.1	ตรวจไม่พบ	ตรวจไม่พบ	ตรวจไม่พบ
	08/11/2565	<1.1	ตรวจไม่พบ	ตรวจไม่พบ	ตรวจไม่พบ
	15/11/2565	<1.1	ตรวจไม่พบ	ตรวจไม่พบ	ตรวจไม่พบ
	22/11/2565	<1.1	ตรวจไม่พบ	ตรวจไม่พบ	ตรวจไม่พบ
	29/11/2565	<1.1	ตรวจไม่พบ	ตรวจไม่พบ	ตรวจไม่พบ
	06/12/2565	<1.1	ตรวจไม่พบ	ตรวจไม่พบ	ตรวจไม่พบ
	13/12/2565	<1.1	ตรวจไม่พบ	ตรวจไม่พบ	ตรวจไม่พบ
	20/12/2565	<1.1	ตรวจไม่พบ	ตรวจไม่พบ	ตรวจไม่พบ
	27/12/2565	<1.1	ตรวจไม่พบ	ตรวจไม่พบ	ตรวจไม่พบ
	03/01/2566	<1.1	ตรวจไม่พบ	ตรวจไม่พบ	ตรวจไม่พบ
	10/01/2566	<1.1	ตรวจไม่พบ	ตรวจไม่พบ	ตรวจไม่พบ
	17/01/2566	<1.1	ตรวจไม่พบ	ตรวจไม่พบ	ตรวจไม่พบ

ตารางที่ 3.5.4-2 (ต่อ) เปรียบเทียบผลการตรวจวิเคราะห์คุณภาพน้ำสระว่ายน้ำ

จุดเก็บตัวอย่าง	วัน/เดือน/ปี	ผลการตรวจวิเคราะห์			
		Total Coliform (MPN/100ml)	Escherichia coli (MPN/100ml)	Staphylococcus Aureus (100 ml)	Pseudomonas aeruginosa (100 ml)
สระว่ายน้ำส่วนต้น อาคาร B (ต่อ)	24/01/2566	<1.1	ตรวจไม่พบ	ตรวจไม่พบ	ตรวจไม่พบ
	31/01/2566	<1.1	ตรวจไม่พบ	ตรวจไม่พบ	ตรวจไม่พบ
	07/02/2566	<1.1	ตรวจไม่พบ	ตรวจไม่พบ	ตรวจไม่พบ
	14/02/2566	<1.1	ตรวจไม่พบ	ตรวจไม่พบ	ตรวจไม่พบ
	21/02/2566	<1.1	ตรวจไม่พบ	ตรวจไม่พบ	ตรวจไม่พบ
	28/02/2566	<1.1	ตรวจไม่พบ	ตรวจไม่พบ	ตรวจไม่พบ
	07/03/2566	<1.1	ตรวจไม่พบ	ตรวจไม่พบ	ตรวจไม่พบ
	14/03/2566	<1.1	ตรวจไม่พบ	ตรวจไม่พบ	ตรวจไม่พบ
	21/03/2566	<1.1	ตรวจไม่พบ	ตรวจไม่พบ	ตรวจไม่พบ
	29/03/2566	<1.1	ตรวจไม่พบ	ตรวจไม่พบ	ตรวจไม่พบ
	04/04/2566	<1.1	ตรวจไม่พบ	ตรวจไม่พบ	ตรวจไม่พบ
	11/04/2566	<1.1	ตรวจไม่พบ	ตรวจไม่พบ	ตรวจไม่พบ
	18/04/2566	<1.1	ตรวจไม่พบ	ตรวจไม่พบ	ตรวจไม่พบ
	25/04/2566	<1.1	ตรวจไม่พบ	ตรวจไม่พบ	ตรวจไม่พบ
	02/05/2566	<1.1	ตรวจไม่พบ	ตรวจไม่พบ	ตรวจไม่พบ
	09/05/2566	<1.1	ตรวจไม่พบ	ตรวจไม่พบ	ตรวจไม่พบ
	16/05/2566	<1.1	ตรวจไม่พบ	ตรวจไม่พบ	ตรวจไม่พบ
	23/05/2566	<1.1	ตรวจไม่พบ	ตรวจไม่พบ	ตรวจไม่พบ
	30/05/2566	<1.1	ตรวจไม่พบ	ตรวจไม่พบ	ตรวจไม่พบ
	08/06/2566	<1.1	ตรวจไม่พบ	ตรวจไม่พบ	ตรวจไม่พบ
	13/06/2566	<1.1	ตรวจไม่พบ	ตรวจไม่พบ	ตรวจไม่พบ
	20/06/2566	<1.1	ตรวจไม่พบ	ตรวจไม่พบ	ตรวจไม่พบ

ตารางที่ 3.5.4-2 (ต่อ) เปรียบเทียบผลการตรวจวิเคราะห์คุณภาพน้ำสระว่ายน้ำ

จุดเก็บตัวอย่าง	วัน/เดือน/ปี	ผลการตรวจวิเคราะห์			
		Total Coliform (MPN/100ml)	Escherichia coli (MPN/100ml)	Staphylococcus Aureus (100 ml)	Pseudomonas aeruginosa (100 ml)
สระว่ายน้ำส่วนต้น อาคาร B (ต่อ)	27/06/2566	<1.1	ตรวจไม่พบ	ตรวจไม่พบ	ตรวจไม่พบ
	04/07/2566	<1.1	ตรวจไม่พบ	ตรวจไม่พบ	ตรวจไม่พบ
	11/07/2566	<1.1	ตรวจไม่พบ	ตรวจไม่พบ	ตรวจไม่พบ
	19/07/2566	<1.1	ตรวจไม่พบ	ตรวจไม่พบ	ตรวจไม่พบ
	25/07/2566	<1.1	ตรวจไม่พบ	ตรวจไม่พบ	ตรวจไม่พบ
	01/08/2566	<1.1	ตรวจไม่พบ	ตรวจไม่พบ	ตรวจไม่พบ
	08/08/2566	<1.1	ตรวจไม่พบ	ตรวจไม่พบ	ตรวจไม่พบ
	15/08/2566	<1.1	ตรวจไม่พบ	ตรวจไม่พบ	ตรวจไม่พบ
	22/08/2566	ปิดปรับปรุง			
	29/08/2566	<1.1	ตรวจไม่พบ	ตรวจไม่พบ	ตรวจไม่พบ
	05/09/2566	<1.1	ตรวจไม่พบ	ตรวจไม่พบ	ตรวจไม่พบ
	11/09/2566	<1.1	ตรวจไม่พบ	ตรวจไม่พบ	ตรวจไม่พบ
	19/09/2566	<1.1	ตรวจไม่พบ	ตรวจไม่พบ	ตรวจไม่พบ
	26/09/2566	<1.1	ตรวจไม่พบ	ตรวจไม่พบ	ตรวจไม่พบ
	03/10/2566	<1.1	ตรวจไม่พบ	ตรวจไม่พบ	ตรวจไม่พบ
	10/10/2566	<1.1	ตรวจไม่พบ	ตรวจไม่พบ	ตรวจไม่พบ
	17/10/2566	<1.1	ตรวจไม่พบ	ตรวจไม่พบ	ตรวจไม่พบ
	24/10/2566	<1.1	ตรวจไม่พบ	ตรวจไม่พบ	ตรวจไม่พบ
	31/10/2566	<1.1	ตรวจไม่พบ	ตรวจไม่พบ	ตรวจไม่พบ
	11/11/2566	<1.1	ตรวจไม่พบ	ตรวจไม่พบ	ตรวจไม่พบ
	14/11/2566	<1.1	ตรวจไม่พบ	ตรวจไม่พบ	ตรวจไม่พบ
	21/11/2566	<1.1	ตรวจไม่พบ	ตรวจไม่พบ	ตรวจไม่พบ

ตารางที่ 3.5.4-2 (ต่อ) เปรียบเทียบผลการตรวจวิเคราะห์คุณภาพน้ำสระว่ายน้ำ

จุดเก็บตัวอย่าง	วัน/เดือน/ปี	ผลการตรวจวิเคราะห์			
		Total Coliform (MPN/100ml)	Escherichia coli (MPN/100ml)	Staphylococcus Aureus (100 ml)	Pseudomonas aeruginosa (100 ml)
สระว่ายน้ำส่วนต้น อาคาร B (ต่อ)	28/11/2566	<1.1	ตรวจไม่พบ	ตรวจไม่พบ	ตรวจไม่พบ
	08/12/2566	<1.1	ตรวจไม่พบ	ตรวจไม่พบ	ตรวจไม่พบ
	12/12/2566	<1.1	ตรวจไม่พบ	ตรวจไม่พบ	ตรวจไม่พบ
	19/12/2566	<1.1	ตรวจไม่พบ	ตรวจไม่พบ	ตรวจไม่พบ
	26/12/2566	<1.1	ตรวจไม่พบ	ตรวจไม่พบ	ตรวจไม่พบ
	02/01/2567	<1.1	ตรวจไม่พบ	ตรวจไม่พบ	ตรวจไม่พบ
	09/01/2567	<1.1	ตรวจไม่พบ	ตรวจไม่พบ	ตรวจไม่พบ
	16/01/2567	<1.1	ตรวจไม่พบ	ตรวจไม่พบ	ตรวจไม่พบ
	23/01/2567	<1.1	ตรวจไม่พบ	ตรวจไม่พบ	ตรวจไม่พบ
	30/01/2567	<1.1	ตรวจไม่พบ	ตรวจไม่พบ	ตรวจไม่พบ
	06/02/2567	<1.1	ตรวจไม่พบ	ตรวจไม่พบ	ตรวจไม่พบ
	13/02/2567	<1.1	ตรวจไม่พบ	ตรวจไม่พบ	ตรวจไม่พบ
	20/02/2567	<1.1	ตรวจไม่พบ	ตรวจไม่พบ	ตรวจไม่พบ
	27/02/2567	<1.1	ตรวจไม่พบ	ตรวจไม่พบ	ตรวจไม่พบ
	05/03/2567	<1.1	ตรวจไม่พบ	ตรวจไม่พบ	ตรวจไม่พบ
	13/03/2567	<1.1	ตรวจไม่พบ	ตรวจไม่พบ	ตรวจไม่พบ
	19/03/2567	<1.1	ตรวจไม่พบ	ตรวจไม่พบ	ตรวจไม่พบ
	26/03/2567	<1.1	ตรวจไม่พบ	ตรวจไม่พบ	ตรวจไม่พบ
	02/04/2567	<1.1	ตรวจไม่พบ	ตรวจไม่พบ	ตรวจไม่พบ
	09/04/2567	<1.1	ตรวจไม่พบ	ตรวจไม่พบ	ตรวจไม่พบ
	17/04/2567	<1.1	ตรวจไม่พบ	ตรวจไม่พบ	ตรวจไม่พบ
	23/04/2567	<1.1	ตรวจไม่พบ	ตรวจไม่พบ	ตรวจไม่พบ

ตารางที่ 3.5.4-2 (ต่อ) เปรียบเทียบผลการตรวจวิเคราะห์คุณภาพน้ำสระว่ายน้ำ

จุดเก็บตัวอย่าง	วัน/เดือน/ปี	ผลการตรวจวิเคราะห์			
		Total Coliform (MPN/100ml)	Escherichia coli (MPN/100ml)	Staphylococcus Aureus (100 ml)	Pseudomonas aeruginosa (100 ml)
สระว่ายน้ำส่วนต้น อาคาร B (ต่อ)	30/04/2567	<1.1	ตรวจไม่พบ	ตรวจไม่พบ	ตรวจไม่พบ
	07/05/2567	<1.1	ตรวจไม่พบ	ตรวจไม่พบ	ตรวจไม่พบ
	14/05/2567	<1.1	ตรวจไม่พบ	ตรวจไม่พบ	ตรวจไม่พบ
	21/05/2567	<1.1	ตรวจไม่พบ	ตรวจไม่พบ	ตรวจไม่พบ
	28/05/2567	<1.1	ตรวจไม่พบ	ตรวจไม่พบ	ตรวจไม่พบ
	04/06/2567	<1.1	ตรวจไม่พบ	ตรวจไม่พบ	ตรวจไม่พบ
	12/06/2567	<1.1	ตรวจไม่พบ	ตรวจไม่พบ	ตรวจไม่พบ
	18/06/2567	<1.1	ตรวจไม่พบ	ตรวจไม่พบ	ตรวจไม่พบ
	25/06/2567	<1.1	ตรวจไม่พบ	ตรวจไม่พบ	ตรวจไม่พบ
สระว่ายน้ำส่วนลึก อาคาร B	01/07/2564	<1.1	ตรวจไม่พบ	ตรวจไม่พบ	ตรวจไม่พบ
	06/07/2564	<1.1	ตรวจไม่พบ	ตรวจไม่พบ	ตรวจไม่พบ
	13/07/2564	<1.1	ตรวจไม่พบ	ตรวจไม่พบ	ตรวจไม่พบ
	20/07/2564	<1.1	ตรวจไม่พบ	ตรวจไม่พบ	ตรวจไม่พบ
	27/07/2564	<1.1	ตรวจไม่พบ	ตรวจไม่พบ	ตรวจไม่พบ
	03/08/2564	<1.1	ตรวจไม่พบ	ตรวจไม่พบ	ตรวจไม่พบ
	10/08/2564	<1.1	ตรวจไม่พบ	ตรวจไม่พบ	ตรวจไม่พบ
	17/08/2564	<1.1	ตรวจไม่พบ	ตรวจไม่พบ	ตรวจไม่พบ
	24/08/2564	<1.1	ตรวจไม่พบ	ตรวจไม่พบ	ตรวจไม่พบ
	31/08/2564	<1.1	ตรวจไม่พบ	ตรวจไม่พบ	ตรวจไม่พบ
	07/09/2564	<1.1	ตรวจไม่พบ	ตรวจไม่พบ	ตรวจไม่พบ
	14/09/2564	<1.1	ตรวจไม่พบ	ตรวจไม่พบ	ตรวจไม่พบ
	24/09/2564	<1.1	ตรวจไม่พบ	ตรวจไม่พบ	ตรวจไม่พบ

ตารางที่ 3.5.4-2 (ต่อ) เปรียบเทียบผลการตรวจวิเคราะห์คุณภาพน้ำสระว่ายน้ำ

จุดเก็บตัวอย่าง	วัน/เดือน/ปี	ผลการตรวจวิเคราะห์			
		Total Coliform (MPN/100ml)	Escherichia coli (MPN/100ml)	Staphylococcus Aureus (100 ml)	Pseudomonas aeruginosa (100 ml)
สระว่ายน้ำส่วนลึก อาคาร B (ต่อ)	28/09/2564	<1.1	ตรวจไม่พบ	ตรวจไม่พบ	ตรวจไม่พบ
	05/10/2564	<1.1	ตรวจไม่พบ	ตรวจไม่พบ	ตรวจไม่พบ
	12/10/2564	<1.1	ตรวจไม่พบ	ตรวจไม่พบ	ตรวจไม่พบ
	19/10/2564	<1.1	ตรวจไม่พบ	ตรวจไม่พบ	ตรวจไม่พบ
	30/10/2564	<1.1	ตรวจไม่พบ	ตรวจไม่พบ	ตรวจไม่พบ
	02/11/2564	<1.1	ตรวจไม่พบ	ตรวจไม่พบ	ตรวจไม่พบ
	09/11/2564	<1.1	ตรวจไม่พบ	ตรวจไม่พบ	ตรวจไม่พบ
	16/11/2564	<1.1	ตรวจไม่พบ	ตรวจไม่พบ	ตรวจไม่พบ
	23/11/2564	<1.1	ตรวจไม่พบ	ตรวจไม่พบ	ตรวจไม่พบ
	30/11/2564	<1.1	ตรวจไม่พบ	ตรวจไม่พบ	ตรวจไม่พบ
	07/12/2564	<1.1	ตรวจไม่พบ	ตรวจไม่พบ	ตรวจไม่พบ
	14/12/2564	<1.1	ตรวจไม่พบ	ตรวจไม่พบ	ตรวจไม่พบ
	21/12/2564	<1.1	ตรวจไม่พบ	ตรวจไม่พบ	ตรวจไม่พบ
	28/12/2564	<1.1	ตรวจไม่พบ	ตรวจไม่พบ	ตรวจไม่พบ
	04/01/2565	<1.1	ตรวจไม่พบ	ตรวจไม่พบ	ตรวจไม่พบ
	11/01/2565	<1.1	ตรวจไม่พบ	ตรวจไม่พบ	ตรวจไม่พบ
	18/01/2565	<1.1	ตรวจไม่พบ	ตรวจไม่พบ	ตรวจไม่พบ
	25/01/2565	<1.1	ตรวจไม่พบ	ตรวจไม่พบ	ตรวจไม่พบ
	01/02/2565	<1.1	ตรวจไม่พบ	ตรวจไม่พบ	ตรวจไม่พบ
	08/02/2565	<1.1	ตรวจไม่พบ	ตรวจไม่พบ	ตรวจไม่พบ
	15/02/2565	<1.1	ตรวจไม่พบ	ตรวจไม่พบ	ตรวจไม่พบ
	22/02/2565	<1.1	ตรวจไม่พบ	ตรวจไม่พบ	ตรวจไม่พบ

ตารางที่ 3.5.4-2 (ต่อ) เปรียบเทียบผลการตรวจวิเคราะห์คุณภาพน้ำสระว่ายน้ำ

จุดเก็บตัวอย่าง	วัน/เดือน/ปี	ผลการตรวจวิเคราะห์			
		Total Coliform (MPN/100ml)	Escherichia coli (MPN/100ml)	Staphylococcus Aureus (100 ml)	Pseudomonas aeruginosa (100 ml)
สระว่ายน้ำส่วนลึก อาคาร B (ต่อ)	01/03/2565	<1.1	ตรวจไม่พบ	ตรวจไม่พบ	ตรวจไม่พบ
	08/03/2565	<1.1	ตรวจไม่พบ	ตรวจไม่พบ	ตรวจไม่พบ
	15/03/2565	<1.1	ตรวจไม่พบ	ตรวจไม่พบ	ตรวจไม่พบ
	22/03/2565	<1.1	ตรวจไม่พบ	ตรวจไม่พบ	ตรวจไม่พบ
	29/03/2565	<1.1	ตรวจไม่พบ	ตรวจไม่พบ	ตรวจไม่พบ
	05/04/2565	<1.1	ตรวจไม่พบ	ตรวจไม่พบ	ตรวจไม่พบ
	12/04/2565	<1.1	ตรวจไม่พบ	ตรวจไม่พบ	ตรวจไม่พบ
	19/04/2565	<1.1	ตรวจไม่พบ	ตรวจไม่พบ	ตรวจไม่พบ
	26/04/2565	<1.1	ตรวจไม่พบ	ตรวจไม่พบ	ตรวจไม่พบ
	03/05/2565	<1.1	ตรวจไม่พบ	ตรวจไม่พบ	ตรวจไม่พบ
	10/05/2565	<1.1	ตรวจไม่พบ	ตรวจไม่พบ	ตรวจไม่พบ
	17/05/2565	<1.1	ตรวจไม่พบ	ตรวจไม่พบ	ตรวจไม่พบ
	24/05/2565	<1.1	ตรวจไม่พบ	ตรวจไม่พบ	ตรวจไม่พบ
	31/05/2565	<1.1	ตรวจไม่พบ	ตรวจไม่พบ	ตรวจไม่พบ
	07/06/2565	<1.1	ตรวจไม่พบ	ตรวจไม่พบ	ตรวจไม่พบ
	14/06/2565	<1.1	ตรวจไม่พบ	ตรวจไม่พบ	ตรวจไม่พบ
	21/06/2565	<1.1	ตรวจไม่พบ	ตรวจไม่พบ	ตรวจไม่พบ
	28/06/2565	<1.1	ตรวจไม่พบ	ตรวจไม่พบ	ตรวจไม่พบ
	05/07/2565	<1.1	ตรวจไม่พบ	ตรวจไม่พบ	ตรวจไม่พบ
	12/07/2565	<1.1	ตรวจไม่พบ	ตรวจไม่พบ	ตรวจไม่พบ
	19/07/2565	<1.1	ตรวจไม่พบ	ตรวจไม่พบ	ตรวจไม่พบ
	26/07/2565	<1.1	ตรวจไม่พบ	ตรวจไม่พบ	ตรวจไม่พบ

ตารางที่ 3.5.4-2 (ต่อ) เปรียบเทียบผลการตรวจวิเคราะห์คุณภาพน้ำสระว่ายน้ำ

จุดเก็บตัวอย่าง	วัน/เดือน/ปี	ผลการตรวจวิเคราะห์			
		Total Coliform (MPN/100ml)	Escherichia coli (MPN/100ml)	Staphylococcus Aureus (100 ml)	Pseudomonas aeruginosa (100 ml)
สระว่ายน้ำส่วนลึก อาคาร B (ต่อ)	02/08/2565	<1.1	ตรวจไม่พบ	ตรวจไม่พบ	ตรวจไม่พบ
	09/08/2565	<1.1	ตรวจไม่พบ	ตรวจไม่พบ	ตรวจไม่พบ
	16/08/2565	<1.1	ตรวจไม่พบ	ตรวจไม่พบ	ตรวจไม่พบ
	23/08/2565	<1.1	ตรวจไม่พบ	ตรวจไม่พบ	ตรวจไม่พบ
	30/08/2565	<1.1	ตรวจไม่พบ	ตรวจไม่พบ	ตรวจไม่พบ
	06/09/2565	<1.1	ตรวจไม่พบ	ตรวจไม่พบ	ตรวจไม่พบ
	13/09/2565	<1.1	ตรวจไม่พบ	ตรวจไม่พบ	ตรวจไม่พบ
	20/09/2565	<1.1	ตรวจไม่พบ	ตรวจไม่พบ	ตรวจไม่พบ
	27/09/2565	<1.1	ตรวจไม่พบ	ตรวจไม่พบ	ตรวจไม่พบ
	04/10/2565	ปรับปรุงระบบ			
	11/10/2565				
	18/10/2565				
	25/10/2565	<1.1	ตรวจไม่พบ	ตรวจไม่พบ	ตรวจไม่พบ
	01/11/2565	<1.1	ตรวจไม่พบ	ตรวจไม่พบ	ตรวจไม่พบ
	08/11/2565	<1.1	ตรวจไม่พบ	ตรวจไม่พบ	ตรวจไม่พบ
	15/11/2565	<1.1	ตรวจไม่พบ	ตรวจไม่พบ	ตรวจไม่พบ
	22/11/2565	<1.1	ตรวจไม่พบ	ตรวจไม่พบ	ตรวจไม่พบ
	29/11/2565	<1.1	ตรวจไม่พบ	ตรวจไม่พบ	ตรวจไม่พบ
	06/12/2565	<1.1	ตรวจไม่พบ	ตรวจไม่พบ	ตรวจไม่พบ
	13/12/2565	<1.1	ตรวจไม่พบ	ตรวจไม่พบ	ตรวจไม่พบ
	20/12/2565	<1.1	ตรวจไม่พบ	ตรวจไม่พบ	ตรวจไม่พบ
	27/12/2565	<1.1	ตรวจไม่พบ	ตรวจไม่พบ	ตรวจไม่พบ

ตารางที่ 3.5.4-2 (ต่อ) เปรียบเทียบผลการตรวจวิเคราะห์คุณภาพน้ำสระว่ายน้ำ

จุดเก็บตัวอย่าง	วัน/เดือน/ปี	ผลการตรวจวิเคราะห์			
		Total Coliform (MPN/100ml)	Escherichia coli (MPN/100ml)	Staphylococcus Aureus (100 ml)	Pseudomonas aeruginosa (100 ml)
สระว่ายน้ำส่วนลึก อาคาร B (ต่อ)	03/01/2566	<1.1	ตรวจไม่พบ	ตรวจไม่พบ	ตรวจไม่พบ
	10/01/2566	<1.1	ตรวจไม่พบ	ตรวจไม่พบ	ตรวจไม่พบ
	17/01/2566	<1.1	ตรวจไม่พบ	ตรวจไม่พบ	ตรวจไม่พบ
	24/01/2566	<1.1	ตรวจไม่พบ	ตรวจไม่พบ	ตรวจไม่พบ
	31/01/2566	<1.1	ตรวจไม่พบ	ตรวจไม่พบ	ตรวจไม่พบ
	07/02/2566	<1.1	ตรวจไม่พบ	ตรวจไม่พบ	ตรวจไม่พบ
	14/02/2566	<1.1	ตรวจไม่พบ	ตรวจไม่พบ	ตรวจไม่พบ
	21/02/2566	<1.1	ตรวจไม่พบ	ตรวจไม่พบ	ตรวจไม่พบ
	28/02/2566	<1.1	ตรวจไม่พบ	ตรวจไม่พบ	ตรวจไม่พบ
	07/03/2566	<1.1	ตรวจไม่พบ	ตรวจไม่พบ	ตรวจไม่พบ
	14/03/2566	<1.1	ตรวจไม่พบ	ตรวจไม่พบ	ตรวจไม่พบ
	21/03/2566	<1.1	ตรวจไม่พบ	ตรวจไม่พบ	ตรวจไม่พบ
	29/03/2566	<1.1	ตรวจไม่พบ	ตรวจไม่พบ	ตรวจไม่พบ
	04/04/2566	<1.1	ตรวจไม่พบ	ตรวจไม่พบ	ตรวจไม่พบ
	11/04/2566	<1.1	ตรวจไม่พบ	ตรวจไม่พบ	ตรวจไม่พบ
	18/04/2566	<1.1	ตรวจไม่พบ	ตรวจไม่พบ	ตรวจไม่พบ
	25/04/2566	<1.1	ตรวจไม่พบ	ตรวจไม่พบ	ตรวจไม่พบ
	02/05/2566	<1.1	ตรวจไม่พบ	ตรวจไม่พบ	ตรวจไม่พบ
	09/05/2566	<1.1	ตรวจไม่พบ	ตรวจไม่พบ	ตรวจไม่พบ
	16/05/2566	<1.1	ตรวจไม่พบ	ตรวจไม่พบ	ตรวจไม่พบ
	23/05/2566	<1.1	ตรวจไม่พบ	ตรวจไม่พบ	ตรวจไม่พบ
	30/05/2566	<1.1	ตรวจไม่พบ	ตรวจไม่พบ	ตรวจไม่พบ

ตารางที่ 3.5.4-2 (ต่อ) เปรียบเทียบผลการตรวจวิเคราะห์คุณภาพน้ำสระว่ายน้ำ

จุดเก็บตัวอย่าง	วัน/เดือน/ปี	ผลการตรวจวิเคราะห์			
		Total Coliform (MPN/100ml)	Escherichia coli (MPN/100ml)	Staphylococcus Aureus (100 ml)	Pseudomonas aeruginosa (100 ml)
สระว่ายน้ำส่วนลึก อาคาร B (ต่อ)	08/06/2566	<1.1	ตรวจไม่พบ	ตรวจไม่พบ	ตรวจไม่พบ
	13/06/2566	<1.1	ตรวจไม่พบ	ตรวจไม่พบ	ตรวจไม่พบ
	20/06/2566	<1.1	ตรวจไม่พบ	ตรวจไม่พบ	ตรวจไม่พบ
	27/06/2566	<1.1	ตรวจไม่พบ	ตรวจไม่พบ	ตรวจไม่พบ
	04/07/2566	<1.1	ตรวจไม่พบ	ตรวจไม่พบ	ตรวจไม่พบ
	11/07/2566	<1.1	ตรวจไม่พบ	ตรวจไม่พบ	ตรวจไม่พบ
	19/07/2566	<1.1	ตรวจไม่พบ	ตรวจไม่พบ	ตรวจไม่พบ
	25/07/2566	<1.1	ตรวจไม่พบ	ตรวจไม่พบ	ตรวจไม่พบ
	01/08/2566	<1.1	ตรวจไม่พบ	ตรวจไม่พบ	ตรวจไม่พบ
	08/08/2566	<1.1	ตรวจไม่พบ	ตรวจไม่พบ	ตรวจไม่พบ
	15/08/2566	<1.1	ตรวจไม่พบ	ตรวจไม่พบ	ตรวจไม่พบ
	22/08/2566	ปิดปรับปรุง			
	29/08/2566	<1.1	ตรวจไม่พบ	ตรวจไม่พบ	ตรวจไม่พบ
	05/09/2566	<1.1	ตรวจไม่พบ	ตรวจไม่พบ	ตรวจไม่พบ
	11/09/2566	<1.1	ตรวจไม่พบ	ตรวจไม่พบ	ตรวจไม่พบ
	19/09/2566	<1.1	ตรวจไม่พบ	ตรวจไม่พบ	ตรวจไม่พบ
	26/09/2566	<1.1	ตรวจไม่พบ	ตรวจไม่พบ	ตรวจไม่พบ
	03/10/2566	<1.1	ตรวจไม่พบ	ตรวจไม่พบ	ตรวจไม่พบ
	10/10/2566	<1.1	ตรวจไม่พบ	ตรวจไม่พบ	ตรวจไม่พบ
	17/10/2566	<1.1	ตรวจไม่พบ	ตรวจไม่พบ	ตรวจไม่พบ
	24/10/2566	<1.1	ตรวจไม่พบ	ตรวจไม่พบ	ตรวจไม่พบ
	31/10/2566	<1.1	ตรวจไม่พบ	ตรวจไม่พบ	ตรวจไม่พบ

ตารางที่ 3.5.4-2 (ต่อ) เปรียบเทียบผลการตรวจวิเคราะห์คุณภาพน้ำสระว่ายน้ำ

จุดเก็บตัวอย่าง	วัน/เดือน/ปี	ผลการตรวจวิเคราะห์			
		Total Coliform (MPN/100ml)	<i>Escherichia coli</i> (MPN/100ml)	<i>Staphylococcus Aureus</i> (100 ml)	<i>Pseudomonas aeruginosa</i> (100 ml)
สระว่ายน้ำส่วนลึก อาคาร B (ต่อ)	11/11/2566	<1.1	ตรวจไม่พบ	ตรวจไม่พบ	ตรวจไม่พบ
	14/11/2566	<1.1	ตรวจไม่พบ	ตรวจไม่พบ	ตรวจไม่พบ
	21/11/2566	<1.1	ตรวจไม่พบ	ตรวจไม่พบ	ตรวจไม่พบ
	28/11/2566	<1.1	ตรวจไม่พบ	ตรวจไม่พบ	ตรวจไม่พบ
	08/12/2566	<1.1	ตรวจไม่พบ	ตรวจไม่พบ	ตรวจไม่พบ
	12/12/2566	<1.1	ตรวจไม่พบ	ตรวจไม่พบ	ตรวจไม่พบ
	19/12/2566	<1.1	ตรวจไม่พบ	ตรวจไม่พบ	ตรวจไม่พบ
	26/12/2566	<1.1	ตรวจไม่พบ	ตรวจไม่พบ	ตรวจไม่พบ
	02/01/2567	<1.1	ตรวจไม่พบ	ตรวจไม่พบ	ตรวจไม่พบ
	09/01/2567	<1.1	ตรวจไม่พบ	ตรวจไม่พบ	ตรวจไม่พบ
	16/01/2567	<1.1	ตรวจไม่พบ	ตรวจไม่พบ	ตรวจไม่พบ
	23/01/2567	<1.1	ตรวจไม่พบ	ตรวจไม่พบ	ตรวจไม่พบ
	30/01/2567	<1.1	ตรวจไม่พบ	ตรวจไม่พบ	ตรวจไม่พบ
	06/02/2567	<1.1	ตรวจไม่พบ	ตรวจไม่พบ	ตรวจไม่พบ
	13/02/2567	<1.1	ตรวจไม่พบ	ตรวจไม่พบ	ตรวจไม่พบ
	20/02/2567	<1.1	ตรวจไม่พบ	ตรวจไม่พบ	ตรวจไม่พบ
	27/02/2567	<1.1	ตรวจไม่พบ	ตรวจไม่พบ	ตรวจไม่พบ
	05/03/2567	<1.1	ตรวจไม่พบ	ตรวจไม่พบ	ตรวจไม่พบ
	13/03/2567	<1.1	ตรวจไม่พบ	ตรวจไม่พบ	ตรวจไม่พบ
	19/03/2567	<1.1	ตรวจไม่พบ	ตรวจไม่พบ	ตรวจไม่พบ
	26/03/2567	<1.1	ตรวจไม่พบ	ตรวจไม่พบ	ตรวจไม่พบ
	02/04/2567	<1.1	ตรวจไม่พบ	ตรวจไม่พบ	ตรวจไม่พบ

ตารางที่ 3.5.4-2 (ต่อ) เปรียบเทียบผลการตรวจวิเคราะห์คุณภาพน้ำสระว่ายน้ำ

จุดเก็บตัวอย่าง	วัน/เดือน/ปี	ผลการตรวจวิเคราะห์			
		Total Coliform (MPN/100ml)	<i>Escherichia coli</i> (MPN/100ml)	<i>Staphylococcus Aureus</i> (100 ml)	<i>Pseudomonas aeruginosa</i> (100 ml)
สระว่ายน้ำส่วนลึก อาคาร B (ต่อ)	09/04/2567	<1.1	ตรวจไม่พบ	ตรวจไม่พบ	ตรวจไม่พบ
	17/04/2567	<1.1	ตรวจไม่พบ	ตรวจไม่พบ	ตรวจไม่พบ
	23/04/2567	<1.1	ตรวจไม่พบ	ตรวจไม่พบ	ตรวจไม่พบ
	30/04/2567	<1.1	ตรวจไม่พบ	ตรวจไม่พบ	ตรวจไม่พบ
	07/05/2567	<1.1	ตรวจไม่พบ	ตรวจไม่พบ	ตรวจไม่พบ
	14/05/2567	<1.1	ตรวจไม่พบ	ตรวจไม่พบ	ตรวจไม่พบ
	21/05/2567	<1.1	ตรวจไม่พบ	ตรวจไม่พบ	ตรวจไม่พบ
	28/05/2567	<1.1	ตรวจไม่พบ	ตรวจไม่พบ	ตรวจไม่พบ
	04/06/2567	<1.1	ตรวจไม่พบ	ตรวจไม่พบ	ตรวจไม่พบ
	12/06/2567	<1.1	ตรวจไม่พบ	ตรวจไม่พบ	ตรวจไม่พบ
	18/06/2567	<1.1	ตรวจไม่พบ	ตรวจไม่พบ	ตรวจไม่พบ
	25/06/2567	<1.1	ตรวจไม่พบ	ตรวจไม่พบ	ตรวจไม่พบ

